



# L'Agricoltore Bresciano

QUINDICINALE DI INFORMAZIONE DELL'UNIONE AGRICOLTORI DI BRESCIA  
ANNO LX | n. 18 | SABATO 8 SETTEMBRE 2012

DIREZIONE, REDAZIONE, AMMINISTRAZIONE:  
25100 BRESCIA - VIA CRETA 50 - TEL. 030.24361

SPEDIZIONE IN A.P. - 45% - ART. 2 COMMA 20/B - LEGGE 662/96  
FILIALE DI BRESCIA - Euro 0,90 - Iscritto al ROC n. 976 del 17-3-2000

REALIZZAZIONE E STAMPA: Tipografia Squassina  
BRESCIA - VIA LIPPI 6 - TEL. 030.2312103

Codice ISSN 0515-6912



**DOMENICA 23 SETTEMBRE**

## "Spesa in Cascina" in Pusterla

"Spesa in Cascina" riserva una piacevole sorpresa: l'appuntamento di domenica 23 settembre sarà alle Pendici del Cidneo in via Pusterla, tradizionalmente conosciuto come Ronco Capretti. Con i suoi 3,5 ettari è l'area vitata urbana più importante d'Europa. Un'occasione in più per partecipare alla rassegna e visitare uno dei luoghi più caratteristici della città di Brescia.



**COLPITI I TACCHINI**

## Focolaio influenza aviaria a bassa patogenicità

Per l'insorgenza di un focolaio di influenza aviaria a bassa patoge-

nicità in provincia di Brescia, il Ministero della Salute ha emanato una circolare per l'adozione di misure straordinarie di sorveglianza e controllo del fenomeno. In tale circolare, disponibile sul sito [confagricolturabrescia.it](http://confagricolturabrescia.it), sono indicate le regole per la movimentazione degli animali, le regole per l'accasamento di tacchini, le norme per la macellazione del pollame proveniente dalla regione Lombardia, i controlli di pre-carico e il monitoraggio straordinario.

PREZZO DEL LATTE

## Bettoni: inaccettabile la proposta al ribasso

L'ipotesi di una revisione al ribasso dell'accordo attualmente in corso di validità (scade il 30 settembre) è improponibile. Anzi, sussistono le condizioni per un consistente miglioramento del prezzo del latte alla stalla.

Così Francesco Bettoni, nella sua veste di presidente di Confagricoltura Lombardia, ha risposto alla lettera di ITALATTE che aveva chiesto un incontro per ridiscutere un orientamento di prezzo "quanto meno fino alla fine dell'anno". Una lettera che però ha allarmato i produttori in quanto viene descritto uno scenario del mercato del latte molto critico. Viene affermato infatti che "analizzando attentamente l'andamento del mercato lattiero caseario, ci rendiamo conto che il momento appare sempre più difficile". Oltre, poi a sottolineare come "il prezzo medio pagato alla stalla sia in Germania che in Francia sia progressivamente sceso arrivando al di sotto dei 30 Euro cents e che una forte disponibilità di latte nazionale unito ad una domanda piuttosto scarsa abbia fatto scendere il prezzo del lat-

te spot ampiamente al di sotto dal prezzo da noi riconosciuto" (38 euro cents n.d.r.).

Bettoni nella sua risposta rimarca che nelle ultime settimane le condizioni di mercato sono nuovamente mutate come testimonia la tendenza al rialzo del latte spot riscontrata sulla piazza di Verona lunedì 27 agosto con quotazioni che hanno superato la soglia dei 40 centesimi al litro tanto per il prodotto nazionale, quanto per il latte pastorizzato di provenienza estera.

Il Presidente di Confagricoltura Lombardia ha ricordato a ITALATTE che nello stesso periodo "abbiamo assistito ad un ulteriore aumento dei costi di produzione che gravano sugli allevatori per l'incremento dei prezzi dei carburanti, dei cereali e della soia e dal conseguente effetto di tale aumento sui prezzi di mercato degli altri fattori di produzione".

Da qui la considerazione di Bettoni che una revisione al ribasso non sarebbe accettabile ma che "sussistono le condizioni per un miglioramento del prezzo del latte alla stalla".



**BETTONI: DOPO LA SENTENZA SUGLI OGM**

## Definire la coesistenza tra le diverse forme di coltivazioni

La sentenza della Corte di Giustizia della Ue secondo cui le varietà Ogm autorizzate da Bruxelles non possono essere bloccate in Italia, né da procedure di autorizzazioni nazionali, né in attesa che vengano varate le norme della coesistenza conferma la linea da sempre sostenuta coerentemente da Confagricoltura.

CONTINUA A PAGINA 3

**NUOVA LEGGE REGIONALE**

## Gestione e smaltimento dell'amianto

La Regione Lombardia ha approvato il testo della L.R. n. 50/2012 che modifica ed integra la precedente normativa inerente il risanamento dell'ambiente, la bonifica e lo smaltimento dell'amianto.

L'aspetto più rilevante della modifica legislativa è l'obbligo da parte di proprietari di immobili produttivi e non (capannoni, fienili, abitazioni) di comunicare all'ASL territoriale competente la presenza di amianto attraverso apposi-

CONTINUA A PAGINA 2



AUDIZIONE IN COMMISSIONE AGRICOLTURA DELLA REGIONE LOMBARDIA

## Le ragioni del dissenso per l'alta velocità in Lugana

Il dissenso degli agricoltori gardesani dell'area del Lugana DOC, in merito al tracciato della linea Alta velocità tra Brescia e Verona, è approdato alla Commissione Agricoltura Regionale, per una audizione voluta dall'Unione Agricoltori di Brescia rappresentata dal direttore Annibale Feroldi con la responsabile del servizio legale Eleonora Cotelli e da Paolo Fabiani, consigliere del Consorzio Lugana (accompagnato anche

Paolo Fabiani

CONTINUA A PAGINA 3

GUIDI "AVREMMO PREFERITO MAGGIORE DETERMINAZIONE"

## Prezzi delle Commodities, nessuna decisione al vertice del G20

La situazione dei prezzi del mais e della soia è preoccupante, ma non mette in pericolo la sicurezza alimentare mondiale". Questo il commento dei partecipanti alla videoconferenza tenutasi il 27 agosto scorso sotto la presidenza messicana del G20 per esaminare l'andamento dei mercati e dei raccolti delle

più importanti commodities agricole.

Ne da notizia Confagricoltura, ricordando che la consultazione si è svolta tra la Francia, in quanto presidente di turno dell'AMIS (Agricultural Market Information System), e gli Stati Uniti, coinvolgendo nel dibattito numerose agenzie intergovernati-

ve tra cui la FAO e l'OCSE.

La stabilità dei prezzi del riso e il livello più che normale delle scorte di frumento, secondo la valutazione finale dei partecipanti, rendono meno preoccupanti le prospettive di approvvigionamento alimentare, soprattutto nelle aree più povere

CONTINUA A PAGINA 2

## CLAAS Agricoltura

concessionario macchine

**MASCHIO GASPARDO**

Via Brescia, 60 LENO (BS)

Tel. 030 90 38 411

Fax 030 90 60 836

E-mail: [claasagricoltura@claas.com](mailto:claasagricoltura@claas.com)

Sito: [agricoltura.claas-partner.it](http://agricoltura.claas-partner.it)





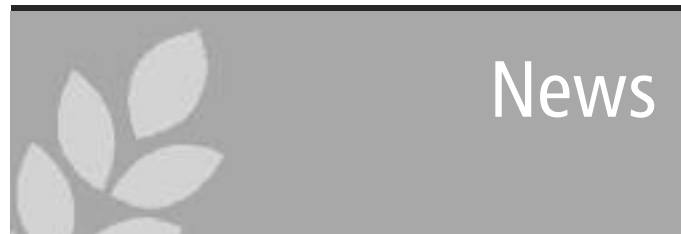

## News

L'ISCRIZIONE ENTRO IL 26 SETTEMBRE

**Soggiorno a  
Port El Kantaoui - Tunisia**  
dal 22 al 29 Ottobre 2012  
con soli 690 Euro  
compreso il pacchetto benessere

Con l'Amerigo Viaggi abbiamo organizzato un viaggio per i Soci e simpatizzanti dell'Unione Agricoltori per il periodo da **Lunedì 22 ottobre a Lunedì 29 ottobre 2012**. Otto giorni e sette notti a **Port El Kantaoui in Tunisia**, famosa località turistica situata sulle sponde del Mar Mediterraneo nello splendido Club Seabel Alhambra - categoria 4 stelle lusso. Le temperature nel periodo di ottobre si aggirano sui 25-27 gradi.

Il prezzo, compreso il pacchetto benessere è di **Euro 690,00** (supplemento singola Euro 70). **Senza pacchetto benessere** il costo è di **Euro 545,00**.

Le quote comprendono: trasferimento da Brescia all'aeroporto; volo in classe turistica; trattamento ALL Inclusive ore 24/24, **adeguamento carburante**; assicurazione mediconeonstop in loco. **Il pacchetto forfait SPA Benessere include l'accesso per 4 giorni ad Hamman e sauna; il gommage treatment; tre giorni di massaggi programmati (30 minuti a seduta); uso della piscina interna della SPA;**

**Supplementi di prezzo facoltativi:** assicurazione annullamento viaggio per malattia o ricovero, **Euro 27,00**.

Per informazioni e iscrizioni rivolgersi alla segreteria dell'Unione Agricoltori (Daniela) 0302436224 - Lucio Binacchi (3332005265).

Le iscrizioni dovranno essere formalizzate entro mercoledì 26 settembre p.v.



## Contributi OTI e OTD

A partire dalla prossima data di scadenza dei contributi OTI e OTD dovuti dai datori di lavoro agricolo (16/09/2012), non saranno più inviati al domicilio dei contribuenti i modelli F 24 pre-compilati, ma solo un avviso contenente tutte le informazioni utili per effettuare il versamento (in analogia con quanto avvenuto nel giugno scorso, per i coltivatori diretti e gli IAP). Resta ferma la possibilità per la nostra organizzazione, attraverso i consueti canali informatici, di ristampare i modelli F 24 pre-compilati per le imprese che hanno conferito delega.

## ADEMPIMENTI AGRITURISTICI

### Entro il 1° ottobre la comunicazione prezzi

L'art. 154 della Legge regionale n°31/2008 stabilisce che i soggetti che esercitano l'attività agrituristica comunichino al Comune, mediante la SCIA, entro il 1° Ottobre i prezzi minimi e massimi riferiti ai periodi di alta e bassa stagione, che intendono praticare a decorrere dal 1° Gennaio dell'anno successivo. L'invio della SCIA è consentito esclusivamente in forma telematica. Di conseguenza ogni azienda deve disporre della Smart-card (firma digitale) al fine di poter inviare telematicamente il documento.

Per ulteriori informazioni contattare i nostri uffici allo 030.2436236 Stefano Massa oppure 030.2436272 Luca Bertagna.

NUOVE REGOLE DALLA REGIONE

# Gestione e smaltimento dell'amianto

SEGUE DALLA PRIMA PAGINA

ta modulistica. Il censimento all'Asl dovrà essere presentato entro il **31 Gennaio 2013**. La mancata comunicazione è sanzionabile da 100 a 1500 Euro.

Per compilare correttamente il modulo del censimento è opportuno procedere anche **alla valutazione dello stato delle coperture in cemento amianto** attraverso una scheda di monitoraggio che se compilata e trattenuta in azienda costituisce elemento sostitutivo dei sistemi di rilevazione dell'amianto normalmente affidati ad imprese specializzate dotate dell'apposita strumentazione.

Tra gli obiettivi della legge c'è la volontà della Regione di favorire la rimozione dell'amianto, la sostituzione di manufatti contenenti amianto con materiali e sistemi ecologici e promuovere, in collaborazione con le province, la sostituzione delle coperture in eternit o contenenti amianto con coperture dotate di pannelli solari fotovoltaici.

Al momento però non sono previste misure specifiche di sostegno per accelerare gli interventi di rimozione.

Infine viene affidata ai Comuni in collaborazione con l'ASL la verifica di siti con amianto non censiti.

Il Comune, verifica attraverso l'ASL



competente la presenza di amianto non censito, ingiunge al proprietario di provvedere alla stima dello stato di conservazione dell'amianto o del materiale contenente amianto secondo un apposito protocollo della direzione regionale competente. Il proprietario, entro trenta giorni dalla notifica dell'ingiunzione, trasmette la stima dello stato di conservazione al Comune e al

l'ASL competente per territorio. In caso di inadempimento, l'ASL competente provvede ad effettuare la stima, rivalendosi sul proprietario per le spese sostenute.

La modulistica (scheda censimento e valutazione indice di degrado) è disponibile nel sito [www.confagricolturabrescia.it](http://www.confagricolturabrescia.it) sezione ambiente news o presso gli uffici di zona.

GUIDI "AVREMMO PREFERITO MAGGIORE DETERMINAZIONE"

## Prezzi delle Commodities, nessuna decisione al vertice del G20

SEGUE DALLA PRIMA PAGINA

re e più popolate del mondo. Più difficili, sottolinea Confagricoltura, le prospettive per la produzione di carne e latte, sulle quali pesano sia le forti perdite dei raccolti di mais e soia, causate dalla siccità e dalle ondate di calore negli Stati Uniti e nell'Europa sud-orientale - Italia compresa - sia la conseguente fiammata dei prezzi, giunti ormai ai massimi storici.

Se ne riparerà a fine settembre - probabilmente a Roma - in occasione della riunione in cui la presidenza dell'AMIS verrà assunta dagli Stati Uniti, avendo a di-

sposizione i dati più aggiornati sulle produzioni e i consumi di cereali e soia che saranno pubblicati nel rapporto USDA - WASDE del prossimo 12 settembre.

"Avremmo preferito maggiore determinazione da parte del G20 - commenta il presidente di Confagricoltura Mario Guidi - a fine settembre la trebbiatura sarà conclusa e sapremo esattamente quanto mais e soia saranno andati persi in Italia, ma siamo convinti che sarà una debacle economica sia per gli agricoltori, sia per gli allevatori".

Da una parte le perdite di reddito degli agricoltori, a causa del clima "africano" di questa estate, sono previste nel-

l'ordine del 30-40% con punte del 50%, dall'altra i prezzi delle materie prime per l'alimentazione del bestiame hanno ormai doppiato le medie degli ultimi 10 anni comportando un consistente aggravio di costi per le aziende zootecniche, che si coniuga con la riduzione dei prezzi dei prodotti.

Per Confagricoltura si tratta di una situazione insostenibile per tutto il settore agroalimentare, già provato dalla riduzione dei consumi e dalla crescita dei costi, conseguenti alla crisi economica generale, che richiede misure straordinarie ed urgenti a livello nazionale ed europeo.

## Facchetti

**CONCESSIONARIA MACCHINE AGRICOLE**

Via Bargnana, 12 Castrezzato -Bs-  
Tel./Fax: 030.7146141  
e-mail: [deutz-facchetti@libero.it](mailto:deutz-facchetti@libero.it)  
[www.facchettimacchineagricole.it](http://www.facchettimacchineagricole.it)

CONCESSIONARIA PER BRESCIA E PROVINCIA DEI SEGUENTI MARCHI:

Trittori, Mietitrebbie:  
DEUTZ-FAHR  
Miscelatori:  
MATRIX, ITALMIX, GIGLIOLI, EURMOCONP  
Botti e rimorchi:  
VAIA  
Macchine fiammazioni:  
DEUTZ-FAHR, FERABOLI, MORRA, VOIVO  
Preparazione terreno:  
FERABOLI, MORRA, KVERNELAND  
Sondatrici:  
ANGELONI, MALANICA, DAMAX  
Decapugliatori:  
ORSI, FERRI  
Caricatori frontalini:  
SIGMA, ANGELONI, STOLL  
Elevatori telescopici:  
DEUTZ-FAHR, DIECI  
Aratri:  
MORO, BALZANI  
Botti diserbo:  
OSSELLA, PROIBECT  
Seminatrici:  
MAVAG, ACCORD

Per la pubblicità su "L'Agricoltore Bresciano" rivolgersi alla

**emmedigi**

via Malta 10  
telefono 030.224121  
[www.emmedigi.it](http://www.emmedigi.it)

**L'Agricoltore Bresciano**

QUINDICINALE DI INFORMAZIONE DELL'UNIONE AGRICOLTORI DI BRESCIA

Direttore Responsabile:  
ANNIBALE FEROLDI

Autorizzazione del Tribunale di Brescia n. 75 del 16 maggio 1953

Concessionaria di pubblicità:  
EMMEDIGI PUBBLICITÀ

Via Malta 10 - tel. 030224121 - fax 030226031  
[www.emmedigi.it](http://www.emmedigi.it) / e-mail: [emmedigi@emmedigi.it](mailto:emmedigi@emmedigi.it)  
€ 22,00 PER MODULO MM 43 BASE x 45 ALTEZZA



BETTONI: DOPO LA SENTENZA DELLA CORTE DI GIUSTIZIA DELL'UE SUGLI OGM

# Definire la coesistenza tra le diverse forme di coltivazioni



SEGUE DALLA PRIMA PAGINA

“Prendiamo atto della sentenza della Corte di Giustizia – commenta Bettoni -. Abbiamo chiesto, da sempre, che il tema degli Ogm venisse affrontato, nel nostro Paese, senza pregiudizi, ma sulla base di certezze scientifiche”. “La ricerca è indispensabile, va sostenuta e non frenata – continua Bettoni -. E va fissato un sistema di regole che garantisca la coesistenza tra le diverse forme di agricoltura (convenzionale, biologica e geneticamente migliorata) senza che l’una danneggi l’altra. Le regole finora, in Italia, si è preferito non adottarle; oggi emerge quanto questa scelta sia miope e non conforme ai principi europei”. “Da non sottovalutare, inoltre, - conclude Bettoni -

l’impatto positivo che queste varietà potrebbero avere per contenere i problemi della siccità e per la riduzione delle micotossine nonché per un calo drastico di utilizzo di trattamenti chimici”.

ACCOLTE LE RICHIESTE DELL'UNIONE AGRICOLTORI

## Spandimento reflui a Desenzano

Il Comune di Desenzano, in accoglimento delle richieste formulate dall’Unione Agricoltori ha emesso una nuova ordinanza concernente la gestione dei reflui. La stessa stabilisce il divieto di spandimento dei reflui zootecnici dal 1 Giugno al 31 Agosto dalle ore 10.00 alle ore 16.00 e il divieto nello stesso periodo per tutte le 24 ore del sabato e domenica.

L’accumulo temporaneo di materiale palabile è consentito a 10 metri dagli scoli e 200 metri da abitazioni e strutture recettive ed è altresì vietato entro i 200 metri da abitazioni e strutture recettive l’uso di irrigatori a lunga gittata.

IL PARERE DEL PRESIDENTE CUPLA BRUNO ALLEGRETTI

## Pensioni: “settore agricolo fanalino di coda”

“I dati diffusi dall’Istat sulle pensioni degli italiani non contengono sorprese perché confermano l’esiguità delle cifre a disposizione degli anziani. Poco più di 1000 Euro al mese per gli uomini e una media di 650 Euro per le donne, ma in agricoltura e nel settore autonomo buona parte delle pensioni sono ancora al trattamento minimo, anche se sono di pari importo per uomini e donne: circa 600 euro al mese”. Lo ha detto Bruno Allegretti, presidente del Sindacato pensionati della Confagricoltura e del CUPLA, il coordinamento di tutte le associazioni pensionati di commercio, artigianato e agricoltura, in occasione della presentazione dei dati sui trattamenti INPS.

“Nel 2012, l’Anno europeo della solidarietà tra le generazioni, come pensionati della Confagricoltura e come CUPLA chiediamo

che gli over 65 e i più anziani, esposti a maggiore rischio di malattia, vengano messi in condizione di sostenere le spese per mantenere un buono stato di salute e per permettersi ausili eventualmente necessari”.

“Gli ultra sessantacinquenni continuano l’attività lavorativa per mantenersi attivi, ma anche per arrotondare una pensione, troppo spesso, non sufficiente a mantenere un potere d’acquisto adeguato, proprio quando le esigenze sono destinate a crescere con l’età – osserva Allegretti -. E gli autonomi, addirittura, sono gli unici tra i pensionati a non percepire l’assegno per il nucleo familiare, ma i vecchi e più modesti assegni familiari”. Per fortuna in campagna, per i 1.800.000 pensionati del settore, esistono ancora reti di solidarietà e forme di autoproduzione alimentare.

AUDIZIONE IN COMMISSIONE AGRICOLTURA DELLA REGIONE LOMBARDIA

## Le ragioni del dissenso per l’alta velocità in Lugana

SEGUE DALLA PRIMA PAGINA

dal presidente Montesor) e dell’Unione Agricoltori che ha portato le argomentazioni tese a far riconsiderare le modalità realizzative del progetto messo sotto accusa.

Il tracciato in progetto interessa buona parte di area destinata a coltivazioni di pregio – ha sottolineato Fabiani – oltre a compromettere un tessuto produttivo fortemente legato al territorio e al paesaggio. Ma è chiaramente sulla distruzione dei preziosi vigneti che si è soffermato il relatore.

L’area vitata del Lugana DOC è attualmente di Ha 1.024.62, ed è caratterizzata da una produzione annua di vino DOC pari a oltre 10 milioni di bottiglie. Il nuovo tracciato ferroviario entrerebbe nel sistema agricolo gardesano per una lunghezza di 15 chilometri comportando la distruzione irreversibile del 20% dei vigneti ed una contrazione della PLV che potrebbe sfiorare la soglia del 30%. Fabiani ha aggiunto che il sistema produttivo agricolo, non solo quello legato al settore vino, nell’ultimo ventennio ha avuto, grazie alla sinergia che si è creata con il territorio e con le altre realtà produttive presenti, una crescita espo-

nenziale che ha richiesto e comportato interventi strutturali ed investimenti di rilievo.

Fabiani nella sua “arringa” ha sollecitato la Regione Lombardia ad attivare ogni intervento possibile per tutelare e salvaguardare un’area di rilevanza agricola di pregio ed in particolare quella del Lugana Doc. Una richiesta fatta propria dal vice-presidente della Commissione Agricola Regionale, Dario Bianchi (assente il presidente Ing. Mauro Parolini, che aveva fortemente sostenuto l’incontro) che ha garantito a breve un incontro congiunto anche con la Commissione Trasporti e tutti gli Enti ed Istituzioni coinvolte dal tracciato per una progetto condiviso e alternativo che consenta una effettiva salvaguardia del sistema agricolo gardesano in tutte le sue espressioni produttive, senza per questo venire meno alla giusta alla necessità di modernizzare le reti ferroviarie.

Soddisfazione per l’esito dell’incontro è stata espressa da Annibale Feroldi, direttore dell’Unione Agricoltori, che ha apprezzato i consensi da parte di tutti i Consiglieri Regionali bresciani i quali hanno espresso compiacimento per la completezza delle analisi presentate dall’intervento di Paolo Fabiani.



### CHIMICA INDUSTRIALE

s.r.l.

Via Carpenedolo, 21 - Calvisano (BS)  
Tel. 030.968390 Fax 030.9968387  
info@tgchimica.com - www.tgchimica.com



E' IMPORTANTE PRENDERE NOTA, vorrei stare fra i Vostri indirizzi necessari perché domani potrei servirvi.

Produciamo e commercializziamo prodotti chimici detergenti, disinfettanti, sanizzanti, disincretanti, insetticidi e rodenticidi, e specialità per:

- AZIENDE ALIMENTARI (CASEIFICI, LATTERIE, CANTINE VINICOLE, SALUMIFICI)  
- AZIENDE AGRICOLE PRODUTTRICI DI LATTE - ALLEVAMENTI ZOOTECNICI  
- PISCINE PRIVATE E PUBBLICHE - COMUNITA' (RISTORANTI, RESIDENCES, BAR, ALBERGHI)  
Siamo officina autorizzata dal Ministero del Lavoro, della Salute e delle Politiche Sociali alla produzione di PRESIDI MEDICO CHIRURGICI

All'occorrenza interpellateci, ve ne saremo grati e faremo del nostro meglio per servirvi bene anche nel prezzo.

Cordialmente salutiamo.





**Confagricoltura  
Donna Lombardia**

**Maratona delle imprenditrici verso Expo 2015**  
1ª tappa - Cascina Le Preseglie



**Visita guidata Agriturismo Cascina Le Preseglie**  
Località Le Preseglie - Desenzano del Garda (Bs)  
Venerdì 14 settembre 2012 - ore 10,30

**Il Progetto "Maratona delle imprenditrici verso Expo 2015" si struttura in un itinerario di visite guidate ad aziende agricole condotte da imprenditrici che si distinguono particolarmente per attività ed assetti innovativi ed all'avanguardia.**  
Si propone di far conoscere queste eccellenze imprenditoriali non solo agli addetti ai lavori, ma anche al largo pubblico di Expo 2015.  
Si visiterà un'azienda al mese fino al 2015, quando verrà realizzato il percorso guidato per i visitatori di Expo.

**Cascina Le Preseglie**

**L'Agriturismo** Cascina Le Preseglie, immerso nel verde dei vigneti, è stato ricavato dalla ristrutturazione di un casale del 1800 nel rispetto dell'architettura rurale.  
L'indirizzo igienico-salutistico, peculiarità dell'agriturismo, offre agli ospiti una zona wellness con massaggi su prenotazione e Termarium: ampia sala con attrezzature che comprendono bagno di vapore alle essenze, biosauna e doccia Vichy con i Sali del Mar Morto.  
Nella Cascina Fenil Conter, l'altro Casale facente parte del complesso agriturismo Cascina Le Preseglie, viene proposta oltre all'ospitalità, anche un'accurata rivisitazione di antichi piatti della tradizione locale, accompagnati da vini dell'azienda.

**L'azienda agricola**, ad indirizzo vitivinicolo, è a conduzione familiare. Dispone di una cantina estremamente funzionale e tecnologica: si articola su due livelli per permettere al mosto di scendere a caduta nelle vasche sottostanti l'area destinata alla pressa. La fermentazione e l'affinamento avvengono in botti d'acciaio. L'attuale produzione è di circa 30.000 bottiglie tra Lugana Doc, S. Martino della Battaglia Doc, Garda Merlot Doc, Passito IGT e Metodo Classico.

**Elemento innovativo introdotto**  
L'azienda con la vendemmia del 2010 ha inserito nel processo di vinificazione un passaggio inusuale: il lavaggio delle uve prima della pressatura. Una pratica nella quale si è deciso di investire dotandosi di una particolare attrezzatura denominata "Grape Cleaning Unit CLU".  
Il principio è semplice: l'uva, raccolta a mano, viene sanificata e mandata in pressa. L'obiettivo di questa scelta è la ricerca di un prodotto sano e genuino che soddisfi un consumatore sempre più attento e sensibile al salutismo.



**CASCINA  
LE PRESEGLIE**

**PROGRAMMA**

Un'intera mattinata volta alla conoscenza di una realtà agrituristica e vitivinicola delle colline del Lago di Garda.

**10.15** - Arrivo e incontro con la Titolare dell'Azienda Cristina Bordignon  
**10.30** - Descrizione della zona del Lugana con visita guidata ai vigneti dell'azienda  
**11.15** - Descrizione dell'azienda e del processo di vinificazione con visione di un video documentario  
**12.00** - Visita alla cantina con descrizione del reparto di lavorazione delle uve e dei vini  
**12.45** - Degustazione guidata dei vini accompagnati da prodotti da forno



Al termine lo staff dell'azienda è a disposizione per domande ed approfondimenti.

Confagricoltura Donna Lombardia  
Associazione femminile accreditata  
Albo Regione Lombardia  
[www.donna.confagricolturalombardia.it](http://www.donna.confagricolturalombardia.it)

**COME RAGGIUNGERCI**

**In auto:**  
Autostrada A4 Milano-Venezia.  
Uscita casello di Sirmione, girare a sinistra per Pozzolengo. Dopo 800 metri imboccare a sinistra la stradina secondaria segnalata da un cipresso (Loc. Preseglie)

**In treno:**  
Linea Milano-Venezia, scendere alla stazione di Desenzano del Garda

**L'INVITO È APERTO A TUTTI GLI INTERESSATI**

Si prega di confermare la presenza alla Segreteria di:

Confagricoltura Donna Lombardia  
tel. 02/58302122; fax 02/58300881  
e-mail [donna@confagricolturalombardia.it](mailto:donna@confagricolturalombardia.it)



CORTE COSTITUZIONALE:

# Legittimo impedire nuove costruzioni per attività di agriturismo

Sentenza ineccepibile che conferma un principio fondamentale di tutela del paesaggio e di equilibrata integrazione fra agricoltura e attività turistiche connesse



La sentenza della Corte Costituzionale n. 96/2012 che, dichiarando non fondata l'ipotesi di incostituzionalità sollevata dal TAR dell'Umbria in merito alla legge regionale sull'agriturismo, conferma la legittimi-

tà della norma che impedisce di dedicare all'attività agrituristica nuove costruzioni. L'agriturismo deve sostenere l'agricoltura e non sostituirla, nell'ambito di un progetto unitario d'impresa che, come esplicitamente affermato

dall'articolo 2135 del codice civile, è e resta agricola. L'ospitalità consentita, fra l'altro, di recuperare e valorizzare edifici abbandonati, in quanto non più utilizzati per la residenza degli operatori agricoli, la coltivazione della terra e l'allevamento de-

gli animali. Consentire la realizzazione di nuove costruzioni significherebbe, di fatto, dare corso ad un'impresa turistica autonoma rispetto all'impresa agricola, determinando ulteriore sottrazione di suolo all'esercizio dell'attività primaria.

Particolarmente puntuale è la sentenza nel mettere a fuoco gli obiettivi che la normativa statale e regionale sull'agriturismo intende perseguire, quando afferma: "Emerge infatti in modo evidente l'interesse pri-

mario, sia della comunità nazionale, sia di quella regionale, a che le campagne non diventino luoghi di edificazioni massicce, che facciano ad esse perdere la loro intrinseca natura, per trasformarle in parchi turistici, nei quali l'attività agricola non sarebbe più reale e operante, ma solo fittizia e subalterna ad attività alberghiere. Ciò determinerebbe l'alterazione del paesaggio, che deve essere invece tutelato e mantenuto, pur nella cura e nel rinnovamento delle

strutture esistenti, nella sua essenziale natura agreste".

Agriturist rileva, peraltro, che è affidata alla programmazione urbanistica la possibilità di modificare la destinazione d'uso dei suoli e consentire lo svolgimento di attività turistiche opportunamente dimensionate, anche nelle zone rurali. Ma tale decisione deve essere assunta dagli organi decisionali collegiali della politica escludendo qualsiasi confusione con le peculiari condizioni di esercizio dell'attività agrituristica.

D'altra parte, considerando i grandi benefici che l'agriturismo, pur soggetto a rilevanti limitazioni, sta apportando all'agricoltura e al presidio produttivo del territorio, è importante - a giudizio di Agriturist - prevedere per questo settore significative agevolazioni e un'adeguata promozione.

Sotto questo profilo, l'imposizione dell'IMU anche ai fabbricati strumentali agricoli (compresi quelli dell'agriturismo) ha rappresentato un grave passo indietro le cui conseguenze non tarderanno a farsi sentire. E grave è il fatto che le iniziative di promozione del turismo italiano continuano ad ignorare l'agriturismo, come si può "non leggere" sul sito ufficiale del turismo italiano [www.italia.it](http://www.italia.it).

Autunno  
2012Cascina Le Caselle  
Prevalle (Bs)

L'azienda agrituristica con Fattoria didattica "Le Caselle" di Giannino Goffi di Prevalle ha organizzato un ciclo di incontri particolarmente interessanti nel periodo Settembre-Dicembre 2012.

DA SETTEMBRE:

**DALCROZE** CON MARINA SBARDOLINI  
*la gioia di vivere la musica con il corpo, sia per bambini che adulti promosso dall'associazione Miredò.*  
Info tel. 030 601018 - 347 9096139

**DOMENICA 14 OTTOBRE - SABATO 17 NOVEMBRE**  
**DOMENICA 16 DICEMBRE - ore 15.00**

**AUM MEDITATION**

CON SHANTO L'AUM MEDITATION è una meditazione veramente potente e dinamizzante, capace di cambiare il nostro comportamento inconsapevole e il nostro modo di svolgere la vita quotidiana - Info e prenot. 339 7302493  
[www.aummeditazione.it](http://www.aummeditazione.it) [www.shanto.it](http://www.shanto.it)

**LUNEDÌ 17 SETTEMBRE ore 9.30 (ASS. IAGO)**  
**PILATES** CON GIOVANNA AZZOLINI  
LEZIONE DIMOSTRATIVA AD INGRESSO LIBERO  
Info. 030 6801416 - 339 5491226

**VENERDÌ 21 SETTEMBRE ore 19.00**  
**DANZA TERAPIA** metodo Maria Fux  
(ass. IAGO) CON ENRICA OLIVARI.  
*Musica e danza come stimoli per esprimere e comunicare attraverso il corpo.*  
LEZIONE DIMOSTRATIVA AD INGRESSO LIBERO  
Su prenotazione al num. 347 7811464

**LUNEDÌ 24 SETTEMBRE ore 20.30**  
**BIOENERGETICA** (ass. IAGO) CON PAOLO BORTOLOTTI  
*Classi di esercizi antistress, metodo Alexander Lowen*  
LEZIONE DIMOSTRATIVA AD INGRESSO LIBERO  
Info 339 7231035

**MARTEDÌ 25 SETTEMBRE ore 20.00**  
**CORSO PRATICO DI MEDITAZIONE**  
CON FRANCESCA MANODORI - info 340 2279230

**MARTEDÌ 25 SETTEMBRE ore 21.00**  
**BIODANZA**  
(ass. IAGO) CON STEFANIA MARINI  
*Un modo per coltivare il piacere di vivere!*  
LEZIONE DIMOSTRATIVA AD INGRESSO LIBERO  
del corso a cadenza settimanale.  
Info Stefania 339 4742054

**MERCOLEDÌ 26 SETTEMBRE ore 20.00**  
**YOGA** (ass. IAGO) CON ANDREA FIORINI  
**SERATA DIMOSTRATIVA AD INGRESSO LIBERO**  
Del corso a cadenza settimanale Info 030 6801416

**SABATO 29 SETTEMBRE E SABATO 6 OTTOBRE**  
DALLE 14.30 ALLE 17.30

**FARE IL PANE IN CASA**

(corso teorico pratico di panificazione casalinga)  
1° giornata: il pane senza mani, il pane farcito, cos'è il "levain"  
2° giornata: pane o focaccia?, il pane dell'ultimo minuto, cos'è il lievito madre e come farlo.  
Per info e iscrizioni 030 6801416 - 339 5491226

**GIOVEDÌ 4 OTTOBRE ore 9.45**

**INCONTRO AL CORPO** CON MARINA FERRI  
*Ciclo di incontri per la conoscenza esperienziale del nostro corpo utilizzando i principi del metodo Mezieres, craniosacrale, biodinamica ed anatomia esperienziale.* Per info 347 0714879

**DAL MESE DI OTTOBRE IN DATE DA DEFINIRSI:**

**INCONTRO AL SUONO ED ALLA VOCE**  
CON MARINA FERRI *Un percorso per incontrare le possibilità e le potenzialità di ascolto ed espressione della propria voce.* Info 347 0714879

**SABATO 20 OTTOBRE ore 16.00**

**SALSE, SUGHI, PASTA..... PER I NOSTRI PIATTI**  
*Corso teorico-pratico di preparazione casalinga di salse e sughi.* Info 030 6801416 - 339 5491226

**SABATO 10 NOVEMBRE ore 14.30**

**CHE PIZZA!** *Corso teorico-pratico per preparare in casa ottime pizze.* Info 030 6801416 - 339 5491226

**SABATO 15 DICEMBRE ore 14.30**

**PENSANDO AL NATALE.....**  
**COSE BUONE SULLA TAVOLA.....**  
*Corso teorico, pratico di cucina per le feste Natalizie*  
Info e iscrizioni 030 6801416 - 339 5491226

Sono previste in data ancora da destinarsi serate musicali e poetiche sulle tradizioni e la musica popolare, e corsi e seminari riguardanti l'orticoltura, frutticoltura, agricoltura organica, tematiche ecologiche ed ambientali.  
Gli aggiornamenti li potete trovare sul nostro sito: [www.cascinalecaselle.it](http://www.cascinalecaselle.it)

ALLE ATTIVITÀ PROPOSTE DALL'ASSOCIAZIONE "IAGO" SI ACCEDE PREVIO TESSERAMENTO

## CHI LAVORA MERITA PROTEZIONE.



**POLIZZA PROTEZIONE DEL REDDITO**  
**METTI AL SICURO IL TUO DOMANI.**

**BCC** Agrobresciano

DIFFERENTE PER SERietà.



## LAVORO

## ISTAT, disoccupazione "record" al 10,5% ma cresce numero occupati in agricoltura

Nel secondo trimestre 2012 il numero degli occupati è diminuito in termini tendenziali dello 0,2% (-48.000 unità) mentre quello dei disoccupati manifesta un ulteriore forte aumento su base tendenziale (+38,9%, pari a 758.000 unità), portandosi a 2.705.000 unità e il tasso di disoccupazione è pari al 10,5%, in crescita di 2,7 punti percentuali rispetto a un anno prima.

L'agricoltura registra, invece, una crescita del numero di occupati nelle posizioni lavorative dipendenti e autonome del nord e nelle sole posizioni alle dipendenze del mezzogiorno. Il numero dei lavoratori dipendenti nel comparto primario aumenta del 10,1% su base annua, mentre quello dei lavoratori indipendenti cresce del 2,9%.

## IL PARERE DELLA NOSTRA ORGANIZZAZIONE

## Agricoltura settore "strategico" per economia e occupazione

Mentre in Italia si registra la disoccupazione più alta degli ultimi 15 anni, in particolare quella giovanile, che sfiora il 34%, l'agricoltura tiene e registra una sensibile crescita degli occupati. Lo ha evidenziato Confagricoltura in relazione alla pubblicazione dei dati ISTAT sull'occupazione.

"Dall'istituto di ricerca arriva la migliore conferma dell'importanza strategica del settore dal punto di vista economico, sociale ed occupazionale", anche se "nonostante questo ruolo attivo l'agricoltura non ha ancora ottenuto l'attenzione politica che merita".

"L'incremento dell'occupazione del settore dimostra che l'agricoltura non fornisce soltanto possibilità di lavoro temporanee, ma anche concrete opportunità di crescita professionale". "L'occupazione in agricoltura potrà incrementarsi ancora di più, a patto che vengano promosse adeguate misure per ridurre il costo del lavoro e semplificare gli adempimenti burocratici".



## INFLAZIONE

## Prodotti alimentari in controtendenza con andamento generale

Ad agosto 2012 mentre l'indice generale dei prezzi al consumo è aumentato dello 0,4% rispetto a luglio (+3,2 su base annua), quello dei prodotti alimentari è di segno negativo (-0,1%), se però gli alimentari lavorati crescono dello 0,1%, i prodotti agricoli diminuiscono dello 0,3%.

La diminuzione su base mensile è imputabile in particolare, al ribasso dei prezzi della frutta fresca (-2,1%), dei vegetali freschi (-0,4%). L'agricoltura continua a dare un contributo al contenimento dell'inflazione, ma è in grandissima difficoltà per gli aumenti dei costi aziendali a partire da quelli del gasolio (+17,5% su base annua secondo i dati ISTAT) che incide sulla produzione e sui trasporti delle merci, per i prezzi all'origine, che restano non remunerativi, e per il carico fiscale.

## I NOSTRI LUTTI



I genitori Assunta Baronchelli e Federico Bonalda, nostri associati della Cascina Alberello di Calvisano, unitamente ai fratelli Giuseppina e Giovanni, ricordano con tanto affetto la cara

**RACHELE GESUINA**  
di anni 44

prematamente scomparsa il 13 agosto scorso.

L'Unione Agricoltori rinnova il sentimento del più vivo cordoglio.

Il 23 agosto è mancato all'affetto dei suoi cari



**ENRICO FILIPPINI**  
di anni 83

valente imprenditore agricolo di Bedizzole, nostro caro associato, per lungo tempo consigliere del Consorzio Irriguo Medio Chiese. Lo ricordano con tanto affetto la moglie Elide Facchinetti, i 12 figli (8 maschi, 4 femmine) e ben 34 tra nipoti e pronipoti.

L'Unione Agricoltori, con i collaboratori dell'Ufficio Zona di Lonato, si unisce al dolore dei familiari e rinnova il sentimento del più vivo cordoglio.



**FERREMI BATTISTA S.P.A.**  
PRODOTTI PETROLIFERI DAL 1939  
carburanti agricoli  
lubrificanti - grassi - gasolio auto e riscaldamento

**BRESCIA**  
VIA VALCAMONICA 3  
TEL. 030 311561  
**ORZINUOVI**  
VIA LONATO 16  
TEL. 030 944114

**TEDOLDI**  
COSTRUZIONE E COMMERCIO MACCHINE E RICAMBI

Officina per la Costruzione di Macchine Agricole e Industriali,  
la Riparazione e l'Assistenza

Via Leno 11 - BAGNOLO MELLA  
tel. 030.6820813



Erpici Rotanti e Fresatrici - Macchine per Fienagione - Spandiconcime - Spandiletame - Pompe e Impianti per Irrigazione - Seminatrici - Sarchiatrici - Coltivatori, Erpici, Estirpatori e Ripuntatori - Rulli Costipatori - Scavafossi e Assolcatori - Rompicrosta - Pompe e Agitatori per Liquame - Trasportatori a Coclea - Gruppi e Pompe per Diserbo e Irrorazione - Ruspe Livellatrici - Lame Sgombraneve - Motoseghe e Decespugliatori - Oli Lubrificanti - Pezzi di Ricambio e Accessori





QUINTO CONTO ENERGIA

# Incentivi per il fotovoltaico

## Entro il 28 settembre la richiesta

A cura dell'Ufficio Ambiente

Con il Decreto Interministeriale del 05 luglio 2012 sono state stabilite le nuove norme riguardo l'incentivazione della produzione di energia elettrica da impianti solari fotovoltaici (Quinto Conto Energia - GU n. 159 del 10-7-2012 - Suppl. Ordinario n.143).

Il periodo di vigenza del quinto conto energia è suddiviso in intervalli semestrali, caratterizzati da valori tariffari decrescenti. La novità introdotta è l'obbligo d'iscrizione ad un apposito registro per determinati impianti, mentre altre tipologie sono escluse.

### IMPIANTI ESCLUSI DALL'ISCRIZIONE AD APPOSITO REGISTRO

- Impianti fino a 50 kw installati su tetti con sostituzione dell'amianto.
- Impianti fino a 12 kw su tetti.
- Potenziamento fino ad un massimo di 12 kw ed un minimo di 1 kw di impianti

presistenti da almeno 3 anni

- Impianti a concentrazione, innovativi e di Pubbliche Amministrazioni fino ad un raggiungimento di 50 mln di € di incentivi; superato tale limite scatta l'obbligatorietà dell'iscrizione al registro.

- Impianti da 12 a 20 kw (compresi eventuali potenziamenti o rifacimenti) che, pur di non iscriversi ad alcun registro rinunciano al 20% di incentivo.

### IMPIANTI OBBLIGATI ALL'ISCRIZIONE

Tutti quelli non ricadenti nelle precedenti condizioni a partire dal 27 agosto 2012, fino al raggiungimento di 700 mln di € di incentivi.

L'iscrizione al primo registro è da formalizzare entro il 28 settembre. I successivi registri avranno una cadenza semestrale a partire dal 28/09/2012; quindi il secondo registro verrà aperto il 28/03/2013 e verrà tenuto attivo per 60 giorni, e così via. I vari bandi per l'iscrizione

ad altri registri avranno cadenza semestrale con possibilità di iscrizione entro 60 giorni dalla pubblicazione. Gli incentivi verranno erogati alle aziende iscritte al registro secondo una graduatoria, in funzione di:

- Certificazione europea dei moduli.
- Potenza non superiore a 200 Kw.
- Installazione, nell'ordine, su edifici, serre, pergole, tettoie, pensiline, barriere acustiche.

### MODALITÀ DI ISCRIZIONE AL REGISTRO

L'iscrizione al registro avviene dopo l'ottenimento del titolo autorizzativo. L'accesso agli incentivi è subordinato alla preventiva richiesta di iscrizione telematica ad apposito Registro informatico tenuta dal GSE. Per approfondimenti e verifica del sistema incentivante accedere al sito: [confagricoltura-brescia.it](http://confagricoltura-brescia.it) sezione ambiente - agroenergie.



### NUOVA LEGGE REGIONALE

## Addestramento dei cani da caccia Nelle aree di produzione agricola niente allenamento

Il Consiglio Regionale ha approvato la legge n. 5/2012 che modifica la L.R. 16 agosto 1993, n. 26 (Norme per la protezione della fauna selvatica e per la tutela dell'equilibrio ambientale e disciplina dell'attività venatoria) circa il periodo di addestramento dei cani.

La modifica prevede che l'attività di allenamento e di addestramento dei cani è disciplinata dalle Province, è consentita sull'intero territorio regionale non soggetto a divieto di caccia e può essere esercitata, non prima del 1° agosto, per cinque giornate settimanali con eccezione del martedì e del venerdì.

L'allenamento non è consentito nelle aree interessate dalle produzioni agricole anche se prive di tabellazione.





# Gandellini Beniamino S.r.l.

33° ANNO  
dal 1979



- RIMOZIONE ETERNIT A NORMA DI LEGGE
- COPERTURE INDUSTRIALI - AGRICOLE E CIVILI
- IMPERMEABILIZZAZIONI
- LATTONERIA
- REALIZZAZIONE DI LUCERNARI, CUPOLINI ED EVACUATORI DI FUMO
- SERVIZIO DI ISPEZIONE PERIODICA DELLA COPERTURA PER LA MANUTENZIONE ORDINARIA PROGRAMMATA
- PREDISPOSIZIONE ED ASSISTENZA PER L'IMPIANTO FOTOVOLTAICO
- COPERTURA ASSICURATIVA RC PER LA RESPONSABILITA' CIVILE VERSO TERZI CON MASSIMALE DI € 10.000.000

Via Don A. Paracchini, 7 - 25030 Brandico (BS)  
Tel. 030.975433 - Fax 030.9975386  
info@gandellini.com - www.gandellini.com

## AUTOGAS NORD

VENETO EMILIANA

GRUPPO AUTOGAS NORD

DA INTERRO



DA INTERRO



FUORI TERRA



## AUTOGAS NORD

VENETO EMILIANA

GRUPPO AUTOGAS NORD

PER LE PROVINCIE DI MANTOVA, BRESCIA E CREMONA: CANICOSSA DI MARCARIA (MB) TEL. 0376/926170 r.a.

**il gas per tutti: conveniente, sicuro, ecologico**



REDAZIONALE A CURA DELLA EMMEDIGI PUBBLICITÀ

FIERA INTERNAZIONALE DEL BOVINO DA LATTE, ITALPIG E EXPOCASEARIA: UN PRIMATO EUROPEO CHE SI RAFFORZA OGNI ANNO

# Alla Fiera di Cremona dal 25 al 28 ottobre 2012

**M**anca poco alla 67esima edizione della Fiera Internazionale del Bovino da Latte, che è oggi la più importante manifestazione zootecnica europea e certamente una delle principali a livello mondiale, e c'è grande fermento tra gli addetti ai lavori, soprattutto perché a Cremona ci sarà l'occasione di entrare in contatto e confrontarsi con decine di migliaia di professionisti della zootecnia provenienti da tutto il mondo. L'edizione 2011 ha visto infatti un incremento dei visitatori stranieri del 20%: spiccavano per numero i gruppi provenienti da Finlandia, Argentina, Spagna, Germania e Francia, ma non sono mancati anche molti visitatori dagli USA e dal Far East.

Questo perché ogni anno la Fiera Internazionale del Bovino da Latte presenta un'esposizione d'eccellenza con oltre 800 marchi da tutto il mondo, con il grande valore aggiunto di un programma di eventi con oltre 50 appuntamenti a cui partecipano più di 4.000 professio-

nisti di tutta la filiera: allevatori, veterinari, trasformatori, mangimisti, distributori, operatori della genetica, agrotecnici. Un mondo eterogeneo, che qui trova appuntamenti su misura per analizzare con competenza tutti gli ambiti del comparto: dagli scenari economici alle bioenergie, dalle normative più recenti alla presentazione di case history di successo, dalla gestione dell'azienda alle tecniche veterinarie.

**Genetica al top: oltre 400 capi italiani ed esteri nel più prestigioso ring europeo**

La selezione genetica è alla base della qualità delle produzioni lattiero-casearie; un patrimonio e soprattutto un know-how da valorizzare e da sostenere. Per questo alla Fiera Internazionale del Bovino da Latte è possibile assistere a sfilate e mostre zootecniche che vedono la partecipazione di oltre 400 capi provenienti dai più qualificati allevamenti nazionali ed esteri.

**La contemporaneità con Italpig: una doppia opportunità di business per le aziende con linee per bovini e suini**  
In contemporanea con la Fiera Internazionale del Bovino da Latte si svolge Italpig, il più importante

salone italiano per la suinicoltura. Le due manifestazioni, insieme, confermano Cremona come la capitale nazionale della zootecnica, e raddoppiano le opportunità di sviluppare nuovo business per le aziende con produzioni per entrambi i settori.

**ExpoCasearia: nell'ambito della Fiera Internazionale del Bovino da Latte l'unico salone dedicato alla trasformazione**

Già da diversi anni la Fiera Internazionale del Bovino da Latte ospita espositori che provengono dal-

la lavorazione e dalla trasformazione. Questo perché il settore si sta espandendo molto rapidamente, e oggi rappresenta una nuova opportunità di business per gli allevatori grazie ai piccoli e medi caseifici aziendali. Per questo è nato ExpoCasearia: un vero e proprio salone, con una sua identità ben precisa, all'interno di una delle più importanti manifestazioni lattiero-casearie al mondo.

L'appuntamento è fissato alla Fiera di Cremona dal 25 al 28 ottobre 2012, ma per essere sempre aggiornati sulle novità e sul programma degli eventi è possibile visitare il sito [www.bovinodalatte.it](http://www.bovinodalatte.it).

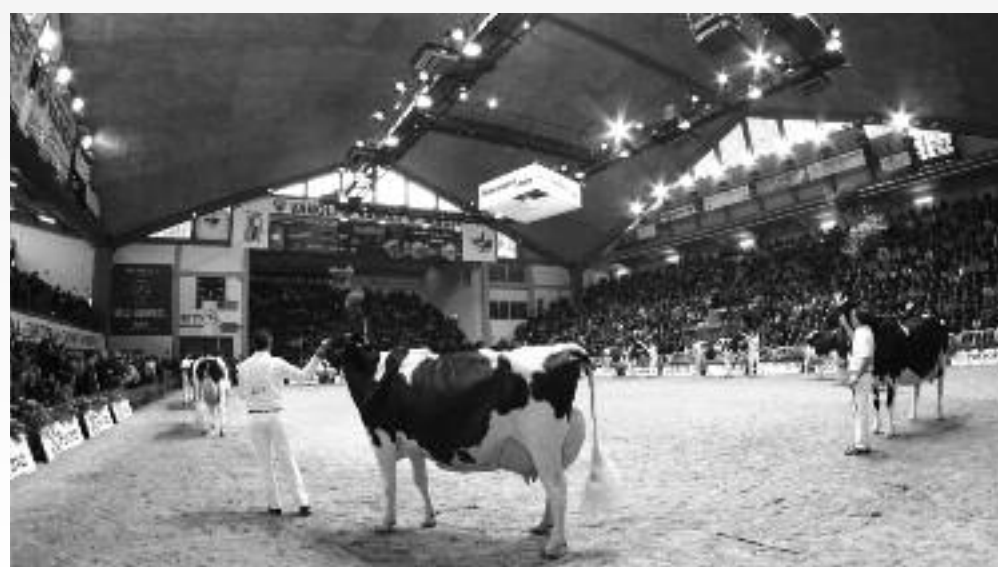

## 67<sup>a</sup> FIERA INTERNAZIONALE DEL BOVINO DA LATTE



[www.bovinodalatte.it](http://www.bovinodalatte.it)



E IN CONTEMPORANEA



**25-28 OTTOBRE 2012**  
**CREMONA, QUARTIERE FIERISTICO**

**CREMONA FIERE**

Piazza Zelioli Lanzini, 1 - 26100 Cremona  
Tel. +39 0372 598011 - Fax +39 0372 598222  
[info@bovinodalatte.it](mailto:info@bovinodalatte.it) - [bovinodalatte@cremonafiere.it](mailto:bovinodalatte@cremonafiere.it)



ENTRO IL 1° OTTOBRE

# Riconoscimento ruralità fabbricati

la natura di fabbricato rurale, autocertificata dal proprietario o dal titolare di diritti reali sul medesimo, comporta una semplice annotazione catastale e non il cambio della categoria; questa regola vale in ogni caso per i fabbricati abitativi e anche per quelli strumentali diversi da quelli censibili nella categoria D10.



Scade il 1° ottobre (il 30 settembre è domenica) il termine per la presentazione delle domande per il riconoscimento della ruralità dei fabbricati già iscritti nel catasto urbano in categorie catastali diverse dalla A6 per le abitazioni e D10 per le costruzioni strumentali. Sul sito internet dell'Agenzia del Territorio, è stato pubblicato il comunicato previsto dal decreto ministeriale 26 luglio 2012 che stabilisce le modalità di presentazione agli Uffici provinciali, delle domande e delle autocertificazioni per l'inserimento negli atti catastali del requisito di ruralità.

Il decreto ministeriale 26 luglio 2012, ha fissato due principi importanti in ordine alla classificazione catastale delle costruzioni rurali:

» la natura di fabbricato rurale, autocertificata dal proprietario o dal titolare di diritti reali sul medesimo, comporta una semplice annotazione catastale e non il

cambio della categoria; questa regola vale in ogni caso per i fabbricati abitativi e anche per quelli strumentali diversi da quelli censibili nella categoria D10. Ne consegue che, ad esempio, un locale di deposito di cereali, censito nella categoria C2 rimarrà classificato come tale con la annotazione di fabbricato rurale;

» la presentazione delle domande e l'inserimento negli atti catastali della annotazione di ruralità produce effetti a de-

correre dal quinto anno antecedente a quello di presentazione della domanda (articolo 7 del Dm 26 luglio 2012). Questa precisazione da un lato è opportuna in quanto chiarisce la vera motivazione di questo provvedimento che è quello di offrire una protezione per i contribuenti dagli accertamenti Ici, però crea una ingiusta spaccatura con il passato; infatti per il 2006 e gli anni precedenti, per i quali è copioso il contenzioso tributario, i comuni potranno invocare la mancanza dei requisiti per le costruzioni iscritte all'Urbano in categorie diverse dalla A6 per le abitazioni e D10 per quelle strumentali.

Il decreto ministeriale ha previsto la documentazione necessaria: domanda di riconoscimento della ruralità (allegato A) e autocertificazioni (allegato B per le abitazioni ed allegato C per i fabbricati strumentali); il provvedimento sostituisce il precedente decreto 14 settembre 2011 ma di fatto è uguale.

Il comunicato del Territorio del 7 agosto ricorda che la documentazione può essere presentata all'Ufficio provinciale dell'agenzia del Territorio competente territorialmente, mediante consegna diretta all'Ufficio, con raccomandata con avviso di ricevimento, tramite fax (articolo 38, Dpr 445/2000) oppure mediante posta elettronica certificata.



**Un appuntamento da non perdere**

A cena in campagna d'estate...

I Giovedì di Agriturist

...la buona cucina bresciana...

...a 25,00 Euro  
(bevande comprese)

HINTERLAND  
BRESCIA E PIANURA  
LAGO DI GARDA  
FRANCIACORTA  
E LAGO D'ISEO  
MONTAGNE BRESCIANE

Le aziende e i menù sul sito:

[www.confagricolturabrescia.it](http://www.confagricolturabrescia.it)



**Unione Provinciale Agricoltori**  
Corso di Formazione

## Benessere Animale Il Suino



Confagricoltura, in collaborazione con Enapra, sta organizzando un corso di formazione sul benessere animale rivolto alla cura del suino.

L'esigenza del corso nasce dalla necessità di rispondere agli adempimenti obbligatori di Legge art. 5 D.lgs n. 122/2011 che prevedono (da gennaio 2013) attività di formazione del personale che, nelle aziende, si occupa della gestione dei suini.

Per maggiori informazioni:  
[www.confagricolturabrescia.it](http://www.confagricolturabrescia.it) - sezione corsi

**Contatto: Stefano Massa 030 - 24 36 236**

Sul nostro sito potrete trovare i requisiti necessari per poter partecipare al corso e le modalità di iscrizione.

**Data prevista per il corso :  
GENNAIO 2013**

Indirizzo corso  
Sede: Unione Provinciale Agricoltori  
Via Cruta, 58 - Brescia

Tel.: 030 - 24 36 236  
Fax: 030 - 24 24 854  
E-mail: [stefano.massa@upagri.bs.it](mailto:stefano.massa@upagri.bs.it)







Rubrica a cura di Eleonora Cotelli - Ufficio Affari Legali dell'Unione Provinciale Agricoltori

**AVVIATI IN REGIONE LOMBARDIA I LAVORI PER LA DEFINIZIONE DEL PEAR**

A seguito della delibera del Consiglio Regionale Lombardo di approvazione degli "Indirizzi per la definizione del nuovo Programma Energetico Ambientale Regionale (PEAR)", la Giunta Regionale ha dato avvio al procedimento di approvazione del programma stesso e della relativa Valutazione Ambientale Strategica.

Attraverso il PEAR, quale atto di programmazione strategica in materia di produzione energetica, di competenza dell'Assessorato Ambiente, Energia e Reti di concerto con l'Assessorato Industria, Artigianato, Edilizia e Cooperazione, la Regione Lombardia definirà le modalità per fare fronte agli impegni in coerenza con gli obiettivi di sviluppo delle fonti rinnovabili individuati per le Regioni con il cosiddetto "Decreto Burden Sharing"<sup>1</sup> e dalla Programmazione Comunitaria 2014-2020<sup>2</sup>.

Tra gli obiettivi posti nella nuova programmazione energetica regionale assumono valenza prioritaria il risparmio energetico attraverso l'efficientamento e il recupero energetico e lo sviluppo ulteriore della produzione da fonti energetiche rinnovabili, attraverso il rafforzamento delle filiere manifatturiere e agricole e il consolidamento degli asset essenziali per l'affermazione della *green economy* in Lombardia.

L'Atto di Indirizzo individua cinque nuovi macro obiettivi strategici:

1. Governo delle infrastrutture e dei sistemi per la grande produzione di energia.
2. Governo del sistema di generazione diffusa di energia, con particolare riferimento alla diffusione delle fonti energetiche rinnovabili.
3. Valorizzazione dei potenziali di risparmio energetico nei settori d'uso finale.
4. Miglioramento dell'efficienza energetica dei processi e prodotti.
5. Qualificazione e promozione della "supply chain" lombarda per la sostenibilità energetica

Il PEAR costituirà strumento di programmazione per la messa in atto degli obiettivi, definiti prioritari dal Consiglio Regionale, in tema di sostenibilità energetica e crescita economica del territorio quali: l'attivazione di un Fondo volto a promuovere le attività finalizzate alla realizzazione di interventi per l'uso razionale dell'energia e la diffusione di fonti rinnovabili; lo sviluppo di azioni di coordinamento dei PAES (Piani di Azione per l'Energia Sostenibile), mediante il sostegno ai Comuni aderenti; le modifiche in tema di normative urbanistiche, che prevedano adempimenti in campo energetico riguardanti il risparmio e l'efficienza energetica nella revisione dei PGT (Piani di Governo del Territorio); l'avvio di una consultazione con i soggetti interessati per la valutazione di sostenibilità dei vari impianti di produzione di energia e delle varie fonti rinnovabili nelle aree non idonee.

**SOCIETÀ A RESPONSABILITÀ LIMITATA SEMPLIFICATA: PUBBLICATO D.M. CHE DEFINISCE IL MODELLO STANDARD DELL'ATTO COSTITUTIVO**

Nella G.U. n 189 del 14 agosto 2012 è stato pubblicato il DM 23 giugno 2012 n 138 che, dando attuazione a quanto previsto dal DL 1/2012 convertito dalla L. 27 del 2012, contiene il modello standard di atto costitutivo e statuto della

società a responsabilità limitata semplificata e i criteri che i notai devono seguire per accertare i requisiti soggettivi dei soci.

Infatti, nel definire le disposizioni in materia di concorrenza, sviluppo e competitività, il legislatore ha introdotto la S.r.l. semplificata destinata a soggetti che non abbiano compiuto 35 anni di età alla data di costituzione e caratterizzata da una forma societaria snella e a costi ridotti

Per le S.r.l. a forma semplificata l'atto costitutivo deve essere redatto per atto pubblico in conformità al modello standard approvato con il DM 138 del Ministro della Giustizia e deve indicare:

- 1) il cognome, il nome, la data, il luogo di nascita, il domicilio, la cittadinanza di ciascun socio;
- 2) la denominazione sociale contenente l'indicazione di società a responsabilità limitata semplificata e il comune ove sono poste la sede della società e le eventuali sedi secondarie;
- 3) l'ammontare del capitale sociale, pari almeno ad 1 euro e inferiore all'importo di 10.000 euro previsto all'art. 2463, comma 2 e n. 4, sottoscritto e interamente versato alla data della costituzione. Il conferimento deve farsi in denaro ed essere versato all'organo amministrativo;
- 4) i requisiti previsti dai numeri 3), 6), 7) e 8) del comma 2 dell'art. 2463;
- 5) luogo e data di sottoscrizione;
- 6) gli amministratori, i quali devono essere scelti tra i soci.

La denominazione di società a responsabilità limitata semplificata, l'ammontare del capitale sottoscritto e versato, la sede della società e l'ufficio del registro delle imprese presso cui questa è iscritta devono essere indicati negli atti, nella corrispondenza della società e nello spazio elettronico destinato alla comunicazione collegato con la rete telematica ad accesso pubblico.

E' fatto divieto di cessione delle quote a soci di età superiore a 35 anni e l'eventuale atto è conseguentemente nullo.

L'atto costitutivo e l'iscrizione nel registro delle imprese sono esenti da diritto di bollo e di segreteria e non sono dovuti onorari notarili.

E' opportuno rammentare che accanto alla S.r.l. semplificata l'art. 44 del DL 83/2012, c.d. "decreto Crescita e Sviluppo", convertito, con modificazioni, dalla L. 134/2012 ha previsto una ulteriore tipologia di S.r.l., quella "a capitale ridotto", aperta agli over 35 anni.

Per la S.r.l. a capitale ridotto in tema di atto costitutivo e pubblicità valgono le stesse regole previste per le S.r.l. semplificate.

Tuttavia, l'amministrazione della società può essere affidata a una o più persone fisiche anche diverse dai soci.

Non sono previste agevolazioni in termini di costi anche notarili ed in termini di cessione di quote non sono previste regole particolari

**MADE IN ITALY: COMPETENZA SANZIONATORIA IN CAPO ALLE CAMERE DI COMMERCIO**

Il D.L. 83/2012 ha aggiunto all'art. 4 della L. 350 del 2003 il comma 49-quater traferendo il potere sanzionatorio in materia di Made in Italy dalla Direzione Generale per la polizia

commerciale internazionale del Ministero dello Sviluppo economico alle camere di commercio alle Camere di Commercio nelle ipotesi di "fallace indicazione dell'uso del marchio", ai fini della irrogazione delle sanzioni amministrative ivi previste.

Com'è noto l'articolo 4 della L. 350 del 2003 stabilisce che:

*"Costituisce fallace indicazione l'uso del marchio, da parte del titolare o del licenziatario, con modalità tali da indurre il consumatore a ritenere che il prodotto o la merce sia di origine italiana ai sensi della normativa europea sull'origine, senza che gli stessi siano accompagnati da indicazioni precise ed evidenti sull'origine o provenienza estera o comunque sufficienti ad evitare qualsiasi fraintendimento del consumatore sull'effettiva origine del prodotto, ovvero senza essere accompagnati da attestazione, resa da parte del titolare o del licenziatario del marchio, circa le informazioni che, a sua cura, verranno rese in fase di commercializzazione sulla effettiva origine estera del prodotto.*

*Il contravventore è punito con la sanzione amministrativa pecuniaria da euro 10.000 ad euro 250.000".*

*E' sempre disposta la confisca amministrativa del prodotto o della merce di cui al comma 49-bis, salvo che le indicazioni ivi previste siano apposte, a cura e spese del titolare o del licenziatario responsabile dell'illecito, sul prodotto o sulla confezione o sui documenti di corredo per il consumatore."*

Il Ministero dello Sviluppo Economico ha fornito chiarimenti e indicazioni operative al fine di consentire alle Camere di Commercio lo svolgimento di tale nuova attribuzione in modo uniforme.

La nota in particolare si sofferma:

1. sulle modalità applicative dell'articolo 4, comma 49 bis, L. n. 350 del 2003;
2. sui criteri da utilizzare per individuare la Camera di Commercio competente alla irrogazione delle sanzioni;
3. sul sequestro e la confisca;
4. sull'applicazione della novella legislativa ai procedimenti in corso alla data di entrata in vigore della stessa.

**IL TESTO COMPLETO DELLA CIRCOLARE E' PUBBLICATO SUL SITO CONFAGRICOLTURABRESCIA.IT sezione legale**

**NOTE**

<sup>1</sup> Il Decreto del 15 marzo 2012 "Definizione e qualificazione degli obiettivi regionali in materia di fonti rinnovabili e definizione della modalità di gestione dei casi di mancato raggiungimento degli obiettivi da parte delle Regioni e delle Province Autonome" definisce il burden sharing regionale, ossia la suddivisione tra le Regioni degli obiettivi in materia di fonti energetiche rinnovabili.

<sup>2</sup> Tra gli obiettivi della Programmazione Comunitaria 2014-2020 l'UE ha posto: la riduzione delle emissioni di gas serra del 20% (se le condizioni lo consentono anche del 30%) rispetto al 1999; la copertura del 20% del fabbisogno di energia mediante la produzione da fonti rinnovabili; l'aumento del 20% dell'efficienza energetica.

**RIVENDITORE AUTORIZZATO**

McCORMICK

**RIVENDITORE RICAMBI: CASE - NEW HOLLAND**

SAME - LAMBORGHINI - HURLIMANN - DEUTZ - CLAAS - JOHN DEERE - OLEOBLITZ

BRESCIA - Via Della Volta, 76 - Tel. 030 3533080 - Fax 030 3538213 - Cellulare 345.6241883 - ricambitrattorimolinari@virgilio.it



# ANALISI SUI PREZZI

## MERCATO CASEARIO

■ Nel primo grafico viene rappresentato l'andamento delle quotazioni del Parmigiano Reggiano 12 mesi di stagionatura scambiato sulla Borsa Merci Telematica Italiana, sulla piazza di Parma, nel periodo compreso tra gennaio 2011 e agosto 2012. Le quotazioni corrispondono alla media dei prezzi dei contratti conclusi (a "pronta consegna" e franco partenza) ponderata sulle quantità scambiate.

■ Nel secondo grafico viene rappresentato l'andamento delle quotazioni del Grana Padano 10 mesi di stagionatura scambiato sulla Borsa Merci Telematica Italiana, sulle piazze di Brescia e Cremona, nel periodo compreso tra gennaio 2011 e agosto 2012. Le quotazioni corrispondono alla media dei prezzi dei contratti conclusi (a "pronta consegna" e franco partenza) ponderata sulle quantità scambiate.



# NEWS CASEARI

SETTIMANA 03-09-2012 - 06-09-2012

## LATTIERO-CASEARI

Mercati in recupero nel settore lattiero caseario. Per quanto riguarda il mercato del Grana Padano il prezzo del prodotto fresco 10 mesi si attesta attorno a 7,00 - 7,10 €/Kg, mentre per quello stagionato 15-16 mesi attorno a 7,50 - 7,60 €/Kg.

Nel mercato del Parmigiano Reggiano il prodotto stagionato 24 mesi ha registrato un prezzo attorno a 10,80 - 10,90 €/Kg, mentre per il fresco 12-15 mesi un prezzo intorno a 9,00 €/Kg. Per entrambi i prodotti DOP, sul mercato, si evidenziano dei buoni scambi.

Anche per quanto riguarda i mercati del burro, della panna, del siero e del latte si rileva un buon andamento con prezzi in recupero. A tal proposito per il latte spot si sottolinea un prezzo attorno a 0,38 - 0,39 €/Kg.

# NOTIZIE IN BREVE

## IL MERCATO DEL MAIS NAZIONALE (agosto 2012)

L'attenuazione della spinta al rialzo dei prezzi riscontrata in chiusura del mese di luglio, dipesa anche da alcune precipitazioni nelle regioni settentrionali, ha lasciato spazio ad agosto ad una nuova fase di forti rialzi per i valori del mais secco nazionale.

Le stime negative sul raccolto sia nazionale che internazionale sono stati i principali motivi che hanno continuato a spingere verso l'alto i prezzi del mais. Per quanto riguarda la situazione sul mercato italiano, i danni alla coltura causati dalla siccità appaiono consistenti (in particolare nelle regioni del Nord-est), come confermato nelle zone in cui è iniziata (in anticipo) la trebbiatura. A livello internazionale, le stime fornite a fine agosto dall'International Grains Council (IGC) indicano che il raccolto mondiale di mais dovrebbe attestarsi su 838 milioni di tonnellate, in evidente peggioramento rispetto sia alla stima di luglio (864 mln di tonnellate) che al dato del 2011 (875 mln di tonnellate). Al di là della forte contrazione che colpirà gli Stati Uniti a causa della siccità nel Midwest, la situazione appare complessa anche in alcuni paesi produttori di mais (ed importanti fornitori dell'Italia) dell'Est Europa (Ucraina, Romania, Ungheria). Solamente a fine mese, sul mercato nazionale è sembrata prevalere una fase di maggiore stabilità dei prezzi, riconducibile anche al clima di attesa per i primi dati sul nuovo raccolto.

Sulla piazza di Brescia il prezzo all'ingrosso del granoturco nazionale giallo si è attestato a fine mese sui 267-268 €/t (franco partenza), guadagnando rispetto all'ultima rilevazione di luglio 34 €/t (+14,6%). Incremento leggermente più marcato sulla piazza di Verona (+37 €/t), dove il mais ibrido farinoso ha raggiunto i 273-274 €/t (franco partenza), mostrando un incremento del 15,6% rispetto all'ultima settimana di luglio.

## IL MERCATO DEL FRUMENTO TENERO NAZIONALE (agosto 2012)

Il mese di agosto ha mostrato ancora un andamento in crescita dei prezzi all'ingrosso dei frumenti teneri panificabili nazionali. I rialzi, tuttavia, sono stati di minore entità rispetto a quanto avvenuto a luglio, ad indicare una fase di maggiore calma sul mercato dopo le forti tensioni del mese precedente. Peraltro, tra gli operatori si è in attesa di conoscere i primi dati sul raccolto del mais in modo da valutare se e quanto i consumi zootecnici si sposteranno da questa coltura al frumento tenero. Va detto che per quest'ultimo, i dati sul raccolto 2012 sembrano confermare l'ottimo andamento sia dal punto di vista quantitativo che sotto l'aspetto qualitativo, in particolare peso ettolitrico, indice di Hagberg e contenuto proteico (sebbene quest'ultima variabile presenti notevole variabilità a seconda dell'areale produttivo).

L'ultima parte del mese, in linea con quanto avvenuto per il mais, ha messo in evidenza una maggiore stabilità dei prezzi, sulla scia anche delle notizie rassicuranti sui raccolti europei.

Sulla piazza di Brescia, i valori del frumento tenero panificabile hanno raggiunto a fine agosto i 262-267 €/t (franco partenza), registrando un incremento di 15 €/t rispetto a fine luglio (+6%). Leggermente più contenuto l'aumento rilevato sulla piazza di Verona, dove il prezzo del tenero fino è cresciuto di 10 €/t (+3,9%), attestandosi nell'ultima rilevazione di agosto sui 266-267 €/t (franco partenza). Andamento simile a quello osservato per i panificabili nazionali si è riscontrato per il prodotto di origine comunitaria scambiato sulla piazza di Milano, i cui valori hanno chiuso il mese sui 277-290 €/t (franco arrivo), in crescita di oltre 15 €/t (+4,6%) rispetto a fine luglio.

## Quotazioni della Borsa Merci Telematica Italiana riferite al periodo 06-09-2012

i prezzi vengono calcolati come media ponderata sulle quantità transate in tutto il territorio provinciale

Macrocategoria	Categoria	Prodotto	Franco	Provincia	Prezzo U.M.(p)	Quantità U.M.(q)	Consegna
Cereali e coltivazioni industriali	Grano tenero	Frumento tenero naz. panificabile-Set12	Partenza	PD	274 Euro / t	480 t	Differita
Cereali e coltivazioni industriali	Granoturco secco	Mais Secco Naz.-Set12	Partenza	RO	281 Euro / t	300 t	Differita

## Quotazioni della Borsa Merci Telematica Italiana riferite al periodo 06-09-2012

i prezzi e le quantità fanno riferimento a tutte le contrattazioni concluse nella regione; anche in questo caso il prezzo è calcolato come media ponderata sulle quantità transate.

Macrocategoria	Categoria	Prodotto	Franco	Regione	Prezzo U.M.(p)	Quantità U.M.(q)	Consegna
Cereali e coltivazioni industriali	Cereali minori	Orzo leggero com.	Arrivo	LOMBARDIA	237 Euro / t	25 t	Pronta
Cereali e coltivazioni industriali	Cereali minori	Orzo leggero naz.	Arrivo	LOMBARDIA	255 Euro / t	90 t	Pronta
Cereali e coltivazioni industriali	Cereali minori	Orzo leggero naz.	Partenza	TOSCANA	220 Euro / t	450 t	Pronta
Cereali e coltivazioni industriali	Cereali minori	Orzo leggero naz.	Arrivo	TOSCANA	231.667 Euro / t	90 t	Pronta
Cereali e coltivazioni industriali	Cereali minori	Orzo leggero naz.	Partenza	UMBRIA	227 Euro / t	90 t	Pronta
Cereali e coltivazioni industriali	Cereali minori	Orzo leggero naz.	Arrivo	VENETO	242 Euro / t	60 t	Pronta
Cereali e coltivazioni industriali	Cereali minori	Orzo pesante naz.	Arrivo	EMILIA ROMAGNA	258 Euro / t	60 t	Pronta
Cereali e coltivazioni industriali	Cereali minori	Orzo pesante naz.	Arrivo	LOMBARDIA	255 Euro / t	390 t	Pronta
Cereali e coltivazioni industriali	Cereali minori	Orzo pesante naz.	Partenza	TOSCANA	230 Euro / t	210 t	Pronta
Cereali e coltivazioni industriali	Cereali minori	Sorgo secco naz.	Partenza	EMILIA ROMAGNA	286.889 Euro / t	270 t	Pronta
Cereali e coltivazioni industriali	Cereali minori	Triticale com.	Arrivo	EMILIA ROMAGNA	262 Euro / t	100 t	Pronta
Cereali e coltivazioni industriali	Grano duro	Fr. duro fino	Partenza	EMILIA ROMAGNA	300.512 Euro / t	1270 t	Pronta
Cereali e coltivazioni industriali	Grano duro	Fr. duro fino	Partenza	MARCHE	288 Euro / t	840 t	Pronta
Cereali e coltivazioni industriali	Grano duro	Fr. duro fino	Arrivo	PUGLIA	315 Euro / t	300 t	Pronta
Cereali e coltivazioni industriali	Grano duro	Fr. duro fino	Partenza	TOSCANA	300 Euro / t	1200 t	Pronta
Cereali e coltivazioni industriali	Grano duro	Fr. duro fino	Arrivo	TOSCANA	310 Euro / t	1000 t	Pronta
Cereali e coltivazioni industriali	Grano duro	Fr. duro fino	Arrivo	VENETO	302 Euro / t	840 t	Pronta
Cereali e coltivazioni industriali	Grano tenero	Frumento tenero com. foraggero	Arrivo	EMILIA ROMAGNA	262 Euro / t	300 t	Pronta
Cereali e coltivazioni industriali	Grano tenero	Frumento tenero com. foraggero	Arrivo	LOMBARDIA	270 Euro / t	75 t	Pronta
Cereali e coltivazioni industriali	Grano tenero	Frumento tenero naz. panificabile	Arrivo	PIEMONTE	267 Euro / t	150 t	Pronta
Cereali e coltivazioni industriali	Grano tenero	Frumento tenero naz. di forza	Partenza	EMILIA ROMAGNA	277 Euro / t	1560 t	Pronta
Cereali e coltivazioni industriali	Grano tenero	Frumento tenero naz. di forza	Partenza	VENETO	280 Euro / t	90 t	Pronta
Cereali e coltivazioni industriali	Grano tenero	Frumento tenero naz. foraggero	Partenza	EMILIA ROMAGNA	276 Euro / t	6 t	Pronta
Cereali e coltivazioni industriali	Grano tenero	Frumento tenero naz. foraggero	Arrivo	EMILIA ROMAGNA	268 Euro / t	25 t	Pronta
Cereali e coltivazioni industriali	Grano tenero	Frumento tenero naz. panificabile	Partenza	EMILIA ROMAGNA	270 Euro / t	650 t	Pronta
Cereali e coltivazioni industriali	Grano tenero	Frumento tenero naz. panificabile	Partenza	FRIULI VENEZIA GIULIA	262 Euro / t	600 t	Pronta
Cereali e coltivazioni industriali	Grano tenero	Frumento tenero naz. panificabile	Partenza	TOSCANA	270.325 Euro / t	2310 t	Pronta
Cereali e coltivazioni industriali	Grano tenero	Frumento tenero naz. panificabile	Arrivo	TOSCANA	275 Euro / t	300 t	Pronta
Cereali e coltivazioni industriali	Grano tenero	Frumento tenero naz. panificabile	Partenza	UMBRIA	270 Euro / t	80 t	Pronta
Cereali e coltivazioni industriali	Grano tenero	Frumento tenero naz. panificabile	Arrivo	UMBRIA	272.727 Euro / t	660 t	Pronta
Cereali e coltivazioni industriali	Grano tenero	Frumento tenero naz. panificabile sup.	Partenza	EMILIA ROMAGNA	274.143 Euro / t	420 t	Pronta
Cereali e coltivazioni industriali	Grano tenero	Frumento tenero naz. panificabile sup.	Partenza	TOSCANA	273 Euro / t	300 t	Pronta
Cereali e coltivazioni industriali	Grano tenero	Frumento tenero naz. panificabile sup.	Arrivo	TOSCANA	280 Euro / t	180 t	Pronta
Cereali e coltivazioni industriali	Granoturco secco	Mais Secco Com.	Partenza	EMILIA ROMAGNA	287 Euro / t	180 t	Pronta
Cereali e coltivazioni industriali	Granoturco secco	Mais Secco Com.	Arrivo	EMILIA ROMAGNA	289.2 Euro / t	500 t	Pronta
Cereali e coltivazioni industriali	Granoturco secco	Mais Secco Naz.	Partenza	EMILIA ROMAGNA	282.143 Euro / t	210 t	Pronta
Cereali e coltivazioni industriali	Granoturco secco	Mais Secco Naz.	Partenza	PIEMONTE	275 Euro / t	90 t	Pronta
Cereali e coltivazioni industriali	Granoturco secco	Mais Secco Naz.	Partenza	VENETO	274.783 Euro / t	690 t	Pronta
Cereali e coltivazioni industriali	Risone	Loto B	Partenza	LOMBARDIA	292.97 Euro / t	120 t	Pronta
Cereali e coltivazioni industriali	Sfarinati frumento Duro	Farina panificaz.	Partenza	PUGLIA	315 Euro / t	30 t	Pronta
Cereali e coltivazioni industriali	Sottoprodotti Macinazione	Crusca Duro Rin	Partenza	EMILIA ROMAGNA	163.5 Euro / t	88 t	Pronta
Cereali e coltivazioni industriali	Sottoprodotti Macinazione	Crusca Tenero Rin	Partenza	EMILIA ROMAGNA	169.192 Euro / t	260 t	Pronta
Cereali e coltivazioni industriali	Sottoprodotti Macinazione	Crusca Tenero Rin	Partenza	LOMBARDIA	171 Euro / t	100 t	Pronta
Cereali e coltivazioni industriali	Sottoprodotti Macinazione	Crusca Tenero Rin	Arrivo	LOMBARDIA	178.185 Euro / t	270 t	Pronta
Cereali e coltivazioni industriali	Sottoprodotti Macinazione	Cruscame Duro Cub	Partenza	BASILICATA	170.016 Euro / t	150 t	Pronta
Cereali e coltivazioni industriali	Sottoprodotti Macinazione	Cruscame Duro Cub	Arrivo	EMILIA ROMAGNA	185 Euro / t	60 t	Pronta
Cereali e coltivazioni industriali	Sottoprodotti Macinazione	Cruscame Duro Cub	Partenza	PUGLIA	170 Euro / t	84 t	Pronta
Cereali e coltivazioni industriali	Sottoprodotti Macinazione	Cruscame Duro Cub	Partenza	TOSCANA	177 Euro / t	90 t	Pronta
Cereali e coltivazioni industriali	Sottoprodotti Macinazione	Cruscame Ten Cub	Partenza	ABRUZZO	172 Euro / t	120 t	Pronta
Cereali e coltivazioni industriali	Sottoprodotti Macinazione	Cruscame Ten Cub	Arrivo	EMILIA ROMAGNA	184.2 Euro / t	150 t	Pronta
Cereali e coltivazioni industriali	Sottoprodotti Macinazione	Cruscame Ten Cub	Arrivo	LOMBARDIA	184.727 Euro / t	330 t	Pronta
Cereali e coltivazioni industriali	Sottoprodotti Macinazione	Cruscame Ten Cub	Partenza	VENETO	177.667 Euro / t	90 t	Pronta
Cereali e coltivazioni industriali	Sottoprodotti Macinazione	Farinaccio Dur Rin	Partenza	BASILICATA	195.016 Euro / t	134 t	Pronta
Cereali e coltivazioni industriali	Sottoprodotti Macinazione	Farinaccio Dur Rin	Partenza	EMILIA ROMAGNA	206.138 Euro / t	232 t	Pronta
Cereali e coltivazioni industriali	Sottoprodotti Macinazione	Farinaccio Dur Rin	Arrivo	EMILIA ROMAGNA	210 Euro / t	120 t	Pronta
Cereali e coltivazioni industriali	Sottoprodotti Macinazione	Farinaccio Dur Rin	Partenza	LOMBARDIA	203 Euro / t	360 t	Pronta
Cereali e coltivazioni industriali	Sottoprodotti Macinazione	Farinaccio Dur Rin	Arrivo	LOMBARDIA	210.133 Euro / t	450 t	Pronta
Cereali e coltivazioni industriali	Sottoprodotti Macinazione	Farinaccio Dur Rin	Partenza	UMBRIA	206 Euro / t	180 t	Pronta
Cereali e coltivazioni industriali	Sottoprodotti Macinazione	Farinaccio Ten Rin	Partenza	EMILIA ROMAGNA	230 Euro / t	30 t	Pronta
Cereali e coltivazioni industriali	Sottoprodotti Macinazione	Farinetta Ten Rin	Partenza	VENETO	275 Euro / t	60 t	Pronta
Cereali e coltivazioni industriali	Sottoprodotti Macinazione	Tritello Ten Rin	Arrivo	EMILIA ROMAGNA	189 Euro / t	86 t	Pronta
Cereali e coltivazioni industriali	Sottoprodotti Macinazione	Tritello Ten Rin	Arrivo	LOMBARDIA	189 Euro / t	28 t	Pronta
Cereali e coltivazioni industriali	Sottoprodotti Macinazione	Tritello Ten Rin	Partenza	TOSCANA	179 Euro / t	28 t	Pronta
Cereali e coltivazioni industriali	Sottoprodotti Macinazione	Tritello Ten Rin	Partenza	EMILIA ROMAGNA	210 Euro / t	50 t	Pronta
Foraggi e mangimi	Erba medica disidr.	Erba medica I qual. balloni	Partenza	VENETO	220 Euro / t	50 t	Pronta
Foraggi e mangimi	Erba medica disidr.	Erba medica I qual. balloni	Arrivo	VENETO	230 Euro / t	25 t	Pronta
Foraggi e mangimi	Erba medica disidr.	Erba medica I qual. pellets	Partenza	EMILIA ROMAGNA	229 Euro / t	90 t	Pronta
Foraggi e mangimi	Erba medica disidr.	Erba medica II qual. balloni	Partenza	VENETO	195 Euro / t	400 t	Pronta
Foraggi e mangimi	Farine vegetali di estrazione	Far. gir est	Arrivo	LOMBARDIA	285 Euro / t	100 t	Pronta
Foraggi e mangimi	Farine vegetali di estrazione	Far. gir naz	Partenza	EMILIA ROMAGNA	255 Euro / t	200 t	Pronta
Foraggi e mangimi	Farine vegetali di estrazione	Far. gir naz	Arrivo	LOMBARDIA	284 Euro / t	60 t	Pronta
Foraggi e mangimi	Farine vegetali di estrazione	Far. gir prot est	Partenza	EMILIA ROMAGNA	322 Euro / t	30 t	Pronta
Foraggi e mangimi	Polpe barbabietola	Polpe estere diam. fino 10mm	Partenza	LOMBARDIA	225 Euro / t	30 t	Pronta
Foraggi e mangimi	Polpe barbabietola	Polpe naz. diam. fino 10mm	Partenza	EMILIA ROMAGNA	218.333 Euro / t	90 t	Pronta
Foraggi e mangimi	Polpe barbabietola	Polpe naz. diam. fino 10mm	Partenza	LOMBARDIA	225 Euro / t	30 t	Pronta
Cereali e coltivazioni industriali	Cereali minori	Orzo leggero naz.-Nov12_Dic12	Partenza	UMBRIA	230.5 Euro / t	600 t	Differita
Cereali e coltivazioni industriali	Cereali minori	Orzo leggero naz.-Set12_Dic12	Partenza	UMBRIA	232 Euro / t	1500 t	Differita
Cereali e coltivazioni industriali	Cereali minon	Triticale com.-Set12	Arrivo	EMILIA ROMAGNA	263 Euro / t	100 t	Differita
Cereali e coltivazioni industriali	Cereali minon	Triticale com.-Set12_Ott12	Arrivo	EMILIA ROMAGNA	264 Euro / t	200 t	Differita
Cereali e coltivazioni industriali	Grano duro	Fr. duro fino-Ott12	Partenza	TOSCANA	293 Euro / t	600 t	Differita
Cereali e coltivazioni industriali	Grano duro	Fr. duro fino-Set12_Ott12	Partenza	EMILIA ROMAGNA	298 Euro / t	600 t	Differita
Cereali e coltivazioni industriali	Grano tenero	Frumento tenero com. di forza-Ott12	Arrivo	FRIULI VENEZIA GIULIA	297.5 Euro / t	300 t	Differita
Cereali e coltivazioni industriali	Grano tenero	Frumento tenero com. panificabile-Set12_Ott12	Arrivo	EMILIA ROMAGNA	272 Euro / t	200 t	Differita
Cereali e coltivazioni industriali	Grano tenero	Frumento tenero naz. panificabile sup.-Set12	Partenza	UMBRIA	275 Euro / t	600 t	Differita
Cereali e coltivazioni industriali	Grano tenero	Frumento tenero naz. panificabile-Set12	Partenza	LOMBARDIA	273 Euro / t	1020 t	Differita
Cereali e coltivazioni industriali	Grano tenero	Frumento tenero naz. panificabile-Set12	Partenza	VENETO	274 Euro / t	480 t	Differita
Cereali e coltivazioni industriali	Granoturco secco	Mais Secco Com.-Ott12_Dic12	Arrivo	EMILIA ROMAGNA	282 Euro / t	600 t	Differita
Cereali e coltivazioni industriali	Granoturco secco	Mais Secco Com.-Ott12_Dic12	Arrivo	LOMBARDIA	289 Euro / t	300 t	Differita
Cereali e coltivazioni industriali	Granoturco secco	Mais Secco Com.-Set12_Dic12	Arrivo	EMILIA ROMAGNA	285 Euro / t	800 t	Differita
Cereali e coltivazioni industriali	Granoturco secco	Mais Secco Com.-Set12_Dic12	Arrivo	LOMBARDIA	288 Euro / t	500 t	Differita
Cereali e coltivazioni industriali	Granoturco secco	Mais Secco Com.-Set12_Dic12	Arrivo	VENETO	274 Euro / t	900 t	Differita



Realizzato da:  
Ufficio Marketing - Milano  
tel. 02.58438220 - mercati@bmti.it  
In collaborazione con:  
Area Prezzi - Roma  
tel. 06.44252822 - prezzi@bmti.it  
Per l'accreditamento ai servizi BMTI  
consultare il sito www.bmti.it  
o contattare gli uffici BMTI





# AGRIBERTOCCHI Srl

Cascina San Simone  
ORZIVECCHI (BS)  
Tel. 030.9461206  
Fax 030.9461209  
info@agribertocchi.it

La più grande e moderna concessionaria  
della Lombardia, esclusiva per zone di  
Brescia, Bergamo e Cremona  
(comuni di competenza)



**JOHN DEERE**



**MERLO**

**WELGER**

**LELY**

**KRONE**

**FARESIN**  
INDUSTRIES



[www.agribertocchi.it](http://www.agribertocchi.it)