



## FRANCIACORTA

### PROROGATO LO STOP SUI VIGNETI FINO AL 2017

La richiesta del Consorzio per la tutela del Franciacorta, fortemente sostenuta anche dall'Unione Agricoltori, affinché venisse prorogato il divieto di iscrizione

di nuovi vigneti ai fini della Docg è stata accolta dalla Regione Lombardia. In base al nuovo provvedimento, quindi, vigneti "blindati" per altri tre anni; via libera invece per l'utilizzo dei diritti di impianto detenuti dai produttori al 13 aprile 2011 oppure derivati dall'estirpo di vigneti avvenuto successivamente.

CONTINUA A PAGINA 4

## PSR 2014-2020

### PROGRAMMA DI SVILUPPO RURALE: OK DALLA REGIONE

La Regione Lombardia ha approvato la proposta definitiva del Programma di Sviluppo Rurale 2014-2020. Il documento attende ora l'approvazione da parte della Commissione Europea, prevista entro la

fine dell'anno. Il nuovo PSR sarà operativo dall'1 gennaio 2015 e metterà a disposizione, complessivamente, 1.157 milioni di euro, "133 milioni di euro in più rispetto alla programmazione precedente - sottolinea l'Assessore Fava - ed è la prima volta, dall'istituzione delle Regioni, che la Lombardia inverte la tendenza alla diminuzione della dote finanziaria assegnata".

CONTINUA A PAGINA 3

## OGM - BIOLOGICO

### Una possibile vita insieme

In uno dei suoi interventi sulla stampa, la neuroscienziata e senatrice a vita Elena Cattaneo risponde alle critiche al suo sostegno degli Ogm partendo dall'accusa ricorrente sull'impossibile coesistenza tra agricoltura biologica ed agricoltura Ogm. Cattaneo fa notare non solo che ciò avviene nel mondo, ma che razionalmente "per chi coltiva biologico sia preferibile avere a fianco qualcuno che coltiva mais Bt, e quindi non usa pesticidi, che qualcuno che coltiva mais tradizionale e deve irrorare con insetticidi per due volte l'anno il suo mais, col rischio che quegli insetticidi sconfiggano". La scienziata evidenzia anche il contrario, e cioè che "chi usa pesticidi fa sparire dal suo campo non solo gli insetti dannosi, ma anche coccinelle, formiche o farfalle (oltre a passeri e lepri). Un agricoltore biologico deve contrastare tanti parassiti ed escogitare sistemi differenti per farlo. Un coltivatore di mais Bt ha lo stesso problema perché ha la stessa biodiversità di insetti nel suo campo visto che il mais Bt non danneggia coccinelle, formiche o farfalle (e nemmeno rondini, passeri o lepri)". Cattaneo porta anche un esempio significativo e reale di coesistenza - per giunta - virtuosa tra bio e Ogm in California dove due docenti, marito e moglie, lui agricoltore biologico e lei ricercatrice di Ogm, hanno scritto un libro intitolato Table of Tomorrow in cui confrontano le loro posizioni concludendo che non esistono tecnologie giuste o sbagliate in sé. Esiste solo un modo giusto o sbagliato di usarle.

## NONOSTANTE LA CRISI, IL SETTORE HA IMPORTANTI POTENZIALITÀ

# Guardando al futuro dell'agricoltura

Dal latte al vino, passando per Expo. Intervista a Martinoni

Il Presidente Francesco Martinoni spiega in un'intervista al Giornale di Brescia il futuro dell'agricoltura bresciana, una strada che passa anche per Expo 2015. "Guardo al domani con fiducia - ha dichiarato - nella certezza che gli agricoltori bresciani sanno rimboccarsi le maniche quando serve. Non abbiamo paura di lavorare né di intraprendere. È una nostra predisposizione genetica".

SERVIZIO A PAGINA 2

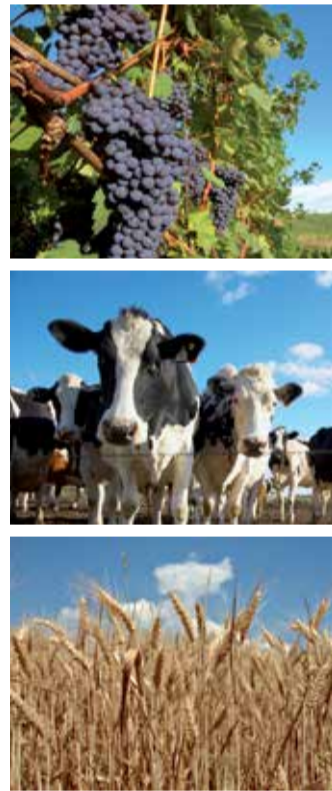

## BIOTECNOLOGIE

### Il vino bio passa per la genetica

Da uno studio sperimentale sul DNA della vite sono nate dieci nuove varietà di uve resistenti ai funghi e alle malattie.

SERVIZIO A PAGINA 5

## FOCUS AZIENDA

### AZIENDA AGRICOLA SCRALECA SULLA STRADA DELL'ECCELLENZA

SERVIZIO A PAGINA 8



## GAMBA TESA - IL PUNTO DI VISTA DELL'AGRICOLTORE

### L'ITALIA CHE NON VA



Illustri economisti sostengono che in Italia gli stranieri non investono perché non c'è certezza di regole, il carico burocratico è elevato e la giustizia è lenta. Ci viene da pensare che queste considerazioni valgono anche per gli imprenditori italiani i quali, tuttavia, operano nel loro Paese e quindi non hanno possibilità di scelta.

Un caso emblematico, storia di questi giorni, è quello degli impianti fotovoltaici, con particolare riferimento a quelli integrati nelle cascine o nelle strutture di allevamento. In Italia, sotto la spinta comunitaria per la produzione di energia verde, sono stati realizzati nel tempo meccanismi incentivanti.

CONTINUA A PAGINA 4

## FIERA ORZINUOVI

### 66ª Fiera Regionale di Orzinuovi

Aprirà i battenti venerdì 29 agosto la 66ª Fiera Regionale di Orzinuovi. Quattro giornate intense e ricche di appuntamenti alle quali non mancare.

SERVIZIO A PAGINA 14

# CLAAS Agricoltura



Via Brescia, 60 LENO (BS)

Tel. 030 90 38 411

Fax 030 90 60 836

E-mail: [claasagricoltura@claas.com](mailto:claasagricoltura@claas.com)

Sito: [agricoltura.claas-partner.it](http://agricoltura.claas-partner.it)



## In primo piano

DECRETO TERREVIVE

### NUOVE SPERANZE PER I GIOVANI

Il Ministro Martina ha firmato il decreto Terrevive che consente la messa in vendita o in locazione di 5.500 ettari di terreni agricoli pubblici. Prelazione è per i giovani al di sotto dei 40 anni. I terreni, individuati di concerto con il Ministero dell'Economia, non potranno avere destinazione diversa da quella agricola per almeno 20 anni. Il Presidente Martinoni: "Il Ministro Martina sta operando nella direzione giusta, quella che sosteniamo da sempre, e cioè a sostegno di chi ha nelle mani il futuro del nostro comparto. Investire nei giovani significa investire nell'agricoltura".



NONOSTANTE LA CRISI, IL SETTORE HA IMPORTANTI POTENZIALITÀ

# Guardando al futuro dell'agricoltura

Dal latte al vino, passando per Expo. Intervista al Presidente Martinoni

Ha un anno e mezzo di lavoro alle spalle e altri diciotto mesi di mandato che stanno per iniziare. Francesco Martinoni, presidente dell'Unione provinciale agricoltori, guarda con fiducia al futuro dell'agricoltura bresciana, considerando i suoi problemi ma soprattutto le sue incredibili potenzialità. Siamo in un momento di forte crisi per alcuni comparti (la suinicoltura su tutti), ma il settore primario della nostra provincia, consapevole della sua ricchezza, ha l'onere di guidare da protagonista l'agroalimentare italiano verso Expo 2015. È questa la linea politica del numero uno dell'Upa, che vede una via d'uscita dalla crisi nell'unione di intenti e forze: "come per esempio per il settore lattiero-caseario dove è fondamentale presentarsi compatti nel confronto con tutti i protagonisti della filiera del latte, Lactalis compresa, per definire il prezzo alla stalla scaduto in giugno e fissarlo per il semestre che terminerà in dicembre".

E se le nuove frontiere dei mercati russo, indiano e cinese non allarmano il presidente, perché possono essere vissute come sfide per tutto il comparto del latte, "preoccupa, e da troppo tempo, nel settore suinicolo la Cun dei maiali da macello, che non è più in grado di partorire un prezzo settimanale ed è necessario quindi trovare altre vie per consentire al comparto di rialzarsi".

E se sull'identificazione delle responsabilità di inquinamento da azoto delle falde acquifere si sono fatti passi in avanti (lo studio dell'Ispra ha infatti individuato nel mondo industriale e in quello civile i principali colpevoli), per l'Upa è ora il tempo di chiedere, insieme a tutti gli agricoltori lombardi, di ridefinire le zone vulnerabili, specialmente nelle aree ad alta attività zootecnica come Brescia, Cremona, Mantova e Lodi, perché "solo partendo da dati reali si possono trovare soluzioni al problema dell'inquinamento". L'atteggiamento di coesione ha dato frutti anche per fronteggiare il delicato tema dell'inventuro nelle medie cantine vitivinicole.

In collaborazione con il consorzio Franciacorta e con l'assessore dell'agricoltura Gianni Fava è stata infatti ratificata la coraggiosa ma necessaria decisione di bloccare i



nuovi impianti di vigneti: "Questa è la giusta strada per impostare nuove regole di mercato interno e conseguentemente di esportazione", sostiene Martinoni, che si affaccia ad Expo 2015 sicuro che il vino bresciano sarà una importante pedina nella fidelizzazione di una parte dei venti milioni di visitatori previsti. Il segreto di questa eccellenza bresciana? L'offerta di ricordi ed emozioni da legare per sempre ad un territorio unico. È questo l'approccio che l'Unione vuole portare avanti nel corso dei sei mesi di esposizione universale, affinché la vicinanza di Brescia a Milano non sia vana, ma al contrario diventi occasione per numerose visite negli agriturismi bresciani, contesti nei quali innamorarsi dei prodotti autoctoni.

«Expo non si deve esaurire nei sei mesi di vita del 2015, ma dovrà essere un trampolino per l'avvenire dell'economia di Brescia e dei suoi produttori, spesso di dimensioni tali da non poter esportare con facilità», chiude il presidente. E se sugli Ogm Martinoni & company non riescono a convincere né le sedi istituzionali, né i cugini di Coldiretti, è proprio su quest'ultimi che il numero uno di via Creta mostra poca convinzione: «Spesso Coldiretti, legata ad un impianto troppo rigido e a logiche verticistiche, parte con noi e finisce da sola - spiega -; addirittura in occasioni come Agrinsieme nate per unire il mondo agricolo e confrontarsi sui problemi del nostro territorio, non si è neanche messa in gioco». La domanda, d'obbligo, sul rinnovo del consiglio camerale arriva in chiusura, ma negli uffici di via Creta non sembra cambiar nulla nel

tono pacato di chi rappresenta circa 4.000 soci. "Siamo rimasti male quando l'attuale vertice della Cdc ha ridotto i posti agli agricoltori da due a uno, riservando l'unico voto quindi solo a Coldiretti che presenta numeri maggiori, commenta Martinoni; siamo quindi rientrati nella partita del rinnovo dalla porta di servizio, grazie all'intervento del presidente di Aib, Marco Bonometti, che ha apparentato tutte le realtà dei servizi: ci adegueremo di conseguenza alle linee dell'associazione industriale.

Tratto dal  
Giornale di Brescia (27.07.14)



## L'ERADICAZIONE DELLE NUTRIE

# Arriva l'ok del Senato: via alla caccia

Dopo le numerose battaglie sindacali fatte da Confagricoltura e dalla nostra stessa Unione, è finalmente arrivata la legge: "la nutria è una specie nociva", e in quanto tale potrà essere cacciata tutto l'anno. Lo ha stabilito il Senato approvando la proposta presentata dal Sottosegretario alle Riforme e ai Rapporti con il Parlamento, Luciano Pizzetti. Si creano in questo modo i presupposti per una vera soluzione del problema nutrie, un flagello che colpisce tre aziende agricole su quattro della provincia bresciana e che crea danni incalcolabili al sistema di difesa idraulico, alla flora e

alla fauna tipica della Pianura Padana, senza contare i pericoli per la circolazione stradale e i relativi danni alle auto. Grande soddisfazione da parte dell'Unione Agricoltori che da mesi è in prima linea sulla questione nutrie - con petizioni, raccolte firme, incontri e denunce presso le varie Istituzioni competenti: "la nuova legge rappresenta una risposta concreta ai danni incalcolabili causati dalle nutrie ogni anno. Una prima battaglia l'avevamo vinta quando alcune tra le più importanti associazioni animaliste avevano riconosciuto il pericolo rappresentato dalla specie per

l'ecosistema; con questa norma abbiamo vinto la "guerra", a vantaggio degli agricoltori, dell'ambiente e dell'intera collettività. Ringraziamo il Sottosegretario Pizzetti per l'ottimo lavoro svolto. Ci auguriamo

che la norma venga a breve approvata anche dalla Camera perché si possa procedere quanto prima ad eliminare questo pericolo da tutti i nostri territori".

P.C.



**L'Agricoltore Bresciano**  
QUINDICINALE DI INFORMAZIONE  
DELL'UNIONE AGRICOLTORI DI BRESCIA  
Direttore Responsabile  
FRANCESCO MARTINONI  
Autorizzazione del Tribunale di Brescia  
n. 75 del 16 maggio 1953  
Concessionaria di Pubblicità:  
EMMEDIGI PUBBLICITÀ SAS  
tel. 030.6186578 e fax 030.2053376  
www.emmedigi.it / e.mail: info@emmedigi.it  
€ 22,00 PER MODULO MM 43 BASE X 45 ALTEZZA

L'UNIONE AGRICOLTORI È SU  
**facebook**  
Visita la nostra  
pagina e clicca su  
MI PIACE

## IMPORTANTE CONTROLLO INDIRIZZO PEC

Si ricorda a tutti coloro che sono in possesso di un indirizzo PEC che è necessario controllare frequentemente la propria casella di posta certificata.

## ORARIO ESTIVO UNIONE AGRICOLTORI

Ricordiamo che per tutto il mese di agosto gli uffici, sia della sede che delle zone, seguono il seguente orario:

- ▶ LUNEDÌ - MERCOLEDÌ - VENERDÌ: 8/13 (pomeriggio chiuso)
- ▶ MARTEDÌ - GIOVEDÌ: 8/13 - 14/17

In agosto, inoltre, resteranno chiusi i recapiti di:  
▶ Travagliato (rivolgersi all'uff. zona di Brescia)  
▶ Fiesse, Gambara, Gottolengo, Ghedi, Pralboino, Milzano e Seniga (rivolgersi all'ufficio zona di Leno)  
▶ Isorella, Remedello e Calvisano (rivolgersi all'ufficio zona di Montichiari)  
Dall'1 settembre saranno ripristinati i soliti orari e aperture dei recapiti.  
Settimana di ferragosto APERTI (esclusa la giornata festiva del 15).

## In primo piano

PSR - MISURA H

### IMBOSCHIMENTO SUOLI AGRICOLI

La Regione Lombardia ha approvato la riapertura dei termini per la presentazione delle domande di pagamento del Reg. CEE 2080/1992 e della misura H (2.8) del Piano di Sviluppo Rurale 2000-2006 (Reg. CE 1257/1999). Le domande possono essere presentate fino al 28 agosto, mentre la copia cartacea della domanda dovrà pervenire alle Province di competenza entro l'8 settembre 2014. Per dettagli e informazioni: 030.2436238 - 239



PSR 2014-2020

## Il via libera regionale. Risorse per oltre 1.157 milioni di euro

SEGUE DALLA PRIMA PAGINA

Sei le priorità principali del nuovo PSR, suddivise in 15 "focus area":

- ▶ **priorità 1:** stimolare l'innovazione, la cooperazione e lo sviluppo della base di conoscenze nelle zone rurali; rinsaldare i nessi tra agricoltura, produzione alimentare e silvicoltura, da un lato, e ricerca e innovazione, dall'altro, anche al fine di migliorare la gestione generale; incoraggiare la formazione professionale nel settore agricolo;
- ▶ **priorità 2:** migliorare le prestazioni economiche di tutte le aziende agricole e incoraggiare l'ammodernamento delle imprese, in particolare per aumentare la quota di mercato, nonché la diversificazione delle attività; favorire l'ingresso di agricoltori adeguatamente qualificati e, in particolare, il ricambio generazionale;
- ▶ **priorità 3:** migliorare la competitività dei produttori integrandoli nella filiera agroalimentare attraverso i regimi di qualità, la creazione di un valore aggiunto per i prodotti agricoli, la promozione dei prodotti nei mercati locali, le filiere corte, le associazioni, le organizzazioni di produttori e quelle interprofessionali;
- ▶ **priorità 4:** salvaguardia e miglioramento della biodiversità (compreso nelle zone 'Natura 2000', nelle zone soggette a vincoli naturali o ad altri vincoli specifici, nell'agricoltura ad alto valore naturalistico) nonché dell'assetto paesaggistico dell'Europa; migliore gestione delle risorse idriche, com-

presa la gestione dei fertilizzanti e dei pesticidi; prevenzione dell'erosione dei suoli e migliore gestione degli stessi;

- ▶ **priorità 5:** rendere più efficiente l'uso dell'acqua e dell'energia nell'agricoltura e nell'industria alimentare; favorire l'approvvigionamento e l'utilizzo di fonti di energia rinnovabili, sottoprodotti, materiali di scarto, residui ed altre materie grezze; ridurre le emissioni di gas ad effetto serra e di ammoniaca; promuovere la conservazione e il sequestro del carbonio nel settore agricolo e forestale;

- ▶ **priorità 6:** stimolare lo sviluppo locale nelle zone rurali.

Confagricoltura Lombardia esprime apprezzamento per il buon lavoro svolto dalla Regione, soprattutto a fronte di un quadro normativo profondamente diverso rispetto al precedente PSR. Matteo Lasagna, Presidente di Confagricoltura Lombardia: "L'iter attuativo prevede ora l'approvazione da parte della Commissione Europea. Il nostro augurio, naturalmente, è che anche questo passaggio possa svolgersi rapidamente, in maniera tale che la Regione possa aprire al più presto i bandi delle diverse misure. Il sostegno offerto attraverso il PSR è infatti indispensabile per favorire la ripresa del nostro comparto e per garantire alle aziende la possibilità di investire e di innovare, per meglio rispondere all'evoluzione dei mercati e mantenere la propria competitività".

DANNI MALTEMPO

## Il maltempo violento colpisce anche Brescia

Il maltempo che sta investendo il nord Italia è arrivato anche a Brescia dove ha causato problemi soprattutto nella zona di Orzinuovi. Le violente alluvioni hanno procurato danni soprattutto a strutture ed abitazioni ma non mancano i disagi anche alle colture.

Facendo il punto attraverso i nostri uffici zona abbiamo raccolto diverse segnalazioni di case e scantinati completamente allagati anche nei Comuni di Isorella, Calvisano, Visano e Remedello.

In alcuni casi si tratta di situazioni molto critiche, con campi impraticabili ed edifici pericolanti.

Alla luce delle centinaia di segnalazioni alcuni Comuni, tra cui Orzinuovi, stanno

per avviare l'iter per chiedere alla Regione Lombardia il riconoscimento dello stato di calamità naturale, condizione che consente il ricorso ai fondi regionali per far fronte alle conseguenze del maltempo.

L'Unione Agricoltori invita i soci a comunicare agli uffici zona gli eventuali danni riportati affinché il dato possa essere trasferito alle amministrazioni competenti per la domanda di calamità, sapendo che le colture assicurabili contro danni da maltempo non sono rimborsabili. Per questa ragione ricordiamo l'importanza di stipulare per tempo le polizze assicurative; diversamente, ogni danno alle produzioni resta a carico dell'azienda agricola.

Per informazioni: 030.2436225





# ZAMBUTO

## MANGIMI S.r.l.

PRODOTTI ZOOTECNICI E AGRONOMICI



Qualità costante, consulenza puntuale e accurato servizio tecnico: questi sono i punti di forza di Zambuto Mangimi. Una realtà dalle solide radici, continuamente al passo con le innovazioni della ricerca e le tendenze del mercato. E con un obiettivo prioritario: soddisfare in ogni occasione le esigenze dei clienti mettendo al loro servizio professionalità, serietà e competenza.

CASTELCOVATI (BS) - via del lavoro, 8 - Tel. 030.7187465 - Fax 030.718171  
[www.zambutomangimi.it](http://www.zambutomangimi.it)

## Studio di Geologia e Ambiente Geol. Guido Torresani

Autorizzazioni e concessioni pozzi  
Analisi chimiche acque e terreni  
Valutazioni di impatto ambientale

Progettazione bonifiche e livellamenti agrari  
Problematiche di inquinamento ambientale  
Idrogeologia - Geotecnica

ORZINUOVI - Via Roma 4 - cell. 328 7214007 - tel/fax 030 944193 mail: torresani.geologo@gmail.com

# Attualità

REGIONE LOMBARDIA

## CAMPAGNA TARLO ASIATICO

La Regione Lombardia invita a collaborare per combattere la diffusione del Tarlo Asiatico, insetto innocuo per l'uomo ma molto dannoso per gli alberi. Il Tarlo nella forma adulta è visibile fra giugno e agosto ed è riconoscibile per le grosse dimensioni. Ha un corpo stretto e lungo fino a 3,5-4 centimetri, con evidenti macchie bianche sulle ali nere e sulle lunghe antenne.

Il Tarlo si nutre della corteccia dei giovani rametti ma i maggiori danni sono provocati dalla larva che mangia il legno dei tronchi di numerose specie di alberi, in genere latifoglie ma anche conifere. Questo insetto si riproduce velocemente e si diffonde con rapidità. L'unico modo per contenerlo è eliminare le piante. Le conseguenze dell'insediamento definitivo degli insetti nel nostro territorio potrebbero essere molto gravi. In caso di avvistamento, la Regione invita a segnalarlo, chiamando il numero verde 800.318318 oppure scrivendo a tarloasiatico@regione.lombardia.it



PROSEGUE FINO AL 2017 IL DIVIETO DELL'ISCRIZIONE DEI VIGNETI

# Franciacorta: prorogato lo stop sui vigneti

SEGUE DALLA PRIMA PAGINA

La durata della proroga è triennale, fino al 31 luglio 2017, ed è subordinata alle condizioni di mercato che potrebbero revocarla o modificarla. La misura, infatti, ha l'obiettivo di tutelare le produzioni di qualità garantendo un equilibrio di mercato nel settore di fronte a situazioni importanti di crisi. "La gestione di un territorio - ha spiegato il Presidente del Consorzio, Maurizio Zanella - deve sempre tenere in conto il giusto rapporto tra domanda e offerta.

Negli ultimi anni l'azienda Franciacorta nel suo complesso ha continuato a mettere prodotto in cantina andando così in overstock: per questo si è reso necessario chiudere il rubinetto in entrata in quanto veniva ottenuta più uva del necessario. Ora riteniamo che per riequilibrare la situazione servano altri tre anni. Fortunatamente le vendite stanno andando bene anche se ciò non è ancora sufficiente per riassorbire le eccedenze del passato".



GAMBA TESA - IL PUNTO DI VISTA DELL'AGRICOLTORE

## L'ITALIA CHE NON VA

SEGUE DALLA PRIMA PAGINA

Il tutto senza un vero progetto, arrivando persino a 5-6 sistemi di incentivazione, ciascuno con le sue regole (che cambiano ogni anno). Ad un certo punto ci si accorge che l'energia pulita costa troppo allo Stato e si decide, in corso, di cambiare il sistema penalizzando chiunque abbia investito nel settore e contratto debiti con le banche per realizzare gli impianti. In sostanza, da un lato abbiamo l'imprenditore lungimirante che ha realizzato l'attività sulla base di certe regole e sviluppando un preciso *business-plan* con entrate ed uscite identificate, dall'altro lo Stato che ha messo in campo un sistema di incentivi senza prevederne in alcun modo i costi finali. In Italia è così in fase di approvazione una legge che impone ai produttori di energia da fotovoltaico di optare tra due possibilità: riduzione

volontaria dell'incentivo all'8% per la durata residua del periodo o allungamento di quattro anni dell'incentivazione con taglio dell'aiuto inversamente proporzionale al periodo residuo.

Lo Stato fa un contratto in cui stabilisce il prezzo della fornitura e poi decide - unilateralmente - di non rispettarlo. Anzi, lo modifica con decreto legislativo.

Verrebbe da dire che la cosa è ingiusta ma il termine implica che la questione sia stata già accettata. È invece il caso di parlare di tutela dei propri diritti, di difesa del proprio contratto e di necessità di ricorso ad un ente *super-parte*, il giudice. Una canzone di De Gregori asseriva "è l'Italia che va"; a noi agricoltori viene da dire "È Italia che NON va"...



II FORUM AGRITURIST LOMBARDIA

## L'agriturismo verso Expo 2015

Grande successo per il 2° Forum di Agriturist Lombardia dal titolo "L'agriturismo verso Expo 2015" che si è svolto il 29 luglio a Castelfranco d'Oglio (Cr) presso l'Agriturismo l'Airone. Oltre 150 i partecipanti, tra operatori agrituristici e tecnici. I lavori, moderati da Giorgi Canni, collaboratore del Corriere della Sera, sono iniziati con la proiezione del video di presentazione di Padiglione Italia ad Expo, nel quale sono stati illustrati i concetti chiave della Fiera. 184 giorni di evento in cui i visitatori avranno l'opportunità di fare un vero e proprio viaggio intorno al mondo, attraverso i sapori e le tradizioni dei popoli della Terra. 147 paesi partecipanti e 10 Organizzazioni Internazionali. Expo quindi, sarà un grande evento istituzionale, ma dovrà diventare, con l'impegno delle imprese e di chi le supporta, un'enorme opportunità per la Lombardia e le aziende del territorio. Il Presidente di Confagricoltura Lombardia, Matteo Lasagna, ha aperto i lavori sottolineando l'importanza del settore in Lombardia. Presente anche l'Assessore all'Agricoltura di Regione Lombardia, Gianni Fava, che ha accolto l'invito di Lasagna a riprendere in mano le deleghe dell'agricoltura, dal momento che con la soppressione delle Province è venuta a mancare fluidità nella gestione della materia agricola. "A Lasagna - ha detto Fava - assicuro il mio impegno per trovare soluzioni che non lascino scoperti gli imprenditori agricoli nelle loro esigenze quotidiane. Un'ipotesi potrebbe passare attraverso la rivalutazione delle Sedi territoriali della Regione (Ster) attraverso una regia unica che eviti disfunzioni". In quest'ottica Regione, Confagricoltura Lombardia ed Agriturist, sono allineate nel cercare di evitare un inutile accavallamento di soggetti controllori.

Fava ha inoltre ribadito che per gli agriturismi della Lombardia, Expo rappresenta una grande opportunità: "stabilite un tariffario equo - ha dichiarato - e fate offerte coordinate perché i tempi sono maturi. La Lombardia ha oltre 1.500 agriturismi e ha molto da dire durante l'Esposizione Universale. Nel corso della giornata è intervenuto anche Cosimo Melacca, Presidente Nazionale di Agriturist, e Gianluigi Vimercati, Presidente di Agriturist Lombardia che ha evidenziato, in particolare, il lavoro di Agriturist per fornire alle imprese supporti operativi e pratici per meglio competere sul mercato. "Come la collaborazione stabile il CTS - ha spiegato Vimercati - un tour operator di livello nazionale che ci affiancherà nella promozione e vendita di itinerari turistici legati al territorio che abbiamo costruito coinvolgendo le aziende associate. Queste e molte altre le opportunità interessantissime per le imprese che, se socie di Agriturist, ne possono usufruire gratuitamente". La giornata è quindi proseguita con gli interventi di Giacomo Biraghi, (CCIAA Milano), in rappresentanza di Expo, Alberto Maestri, esperto in marketing di Ninja Academy, Paolo Avigo di CTS ed Alessandro Sanzini di Explora. I lavori si sono chiusi con i saluti del Segretario regionale di Agriturist Paola Vailati, che ha risposto l'accento sull'importanza dell'Associazione e dell'aggregazione per portare "a casa" risultati soddisfacenti per le aziende e per tutto il comparto.



**AGRI frigo system**

di BINDINI NICOLA

**REFRIGERAZIONE INDUSTRIALE E COMMERCIALE**  
**VASCHE PER RAFFREDDAMENTO LATTE**  
**ARMADI E CELLE FRIGORIFERE**

ROVATO - Via S. Andrea, 86 Cell. 348 7765014 - Cell. 338 6700445  
agrifrigo@gmail.com

## Attualità



## IL DNA DELLA VITE

## Il vino veramente biologico passa per la genetica

La puntata del 17 luglio di Superquark, la popolare trasmissione di scienza, natura e tecnologia di Piero Angela, ha trasmesso un servizio girato nei campi sperimentali dell'Azienda Agraria Universitaria "A. Servadei" dell'Università di Udine e presso il laboratorio dell'Istituto di Genomica Applicata dove, più di 10 anni fa, gli scienziati e gli agronomi hanno iniziato a sviluppare uno nuovo studio sul DNA della vite. Il progetto ha portato oggi alla creazione di 10 varietà naturalmente resistenti ai funghi e alle malattie che possono produrre vini che proteggono meglio la salute e l'ambiente.

Il settore vitivinicolo è tra i più importanti e strategici del sistema agroalimentare italiano (ed europeo). Questo mercato che occupa appena il 3% della superficie agricola europea consuma il 65% di tutti i fungicidi usati in agricoltura. Sono circa il 90% le aziende italiane registrate che effettuano trattamenti di difesa fitosanitaria trattando quasi il 95% per cento della superficie coltivata a vite. Sono numeri che fanno riflettere, in primis gli agricoltori ma anche chi vive o frequenta gli ambienti circostanti alle coltivazioni, e gli stessi consumatori. Sorta all'interno dell'Università di Udine nel 2006, IGA - Istituto di Genomica Applicata è oggi uno dei più rinomati centri di ricerca europei nell'ambito della genetica e genomica degli



organismi viventi. L'Istituto partecipa al progetto sul DNA della vite con l'identificazione dei geni che controllano la resistenza a peronospora in vite e con la selezione assistita da marcatori delle nuove varietà; i ricercatori dell'Ateneo programmano ed eseguono gli incroci, fanno la selezione per la qualità dei vini e si occupano della produzione delle nuove piante.

"Dopo 15 anni di lavoro, abbiamo ottenuto 10 nuove varietà che hanno superato la valutazione in varie aree viticole del nostro Paese e sono in fase di registrazione al Ministero dell'Agricoltura a Roma, in modo da ottenere l'inserimento nel Catalogo

Nazionale, necessario per la coltivazione - spiega Raffaele Testolin, docente universitario, nonché Presidente e cofondatore dell'Istituto. "I vini di queste nuove varietà sono stati testati da un panel di esperti nazionali. La nostra ricerca prosegue grazie a fondi pubblici con la realizzazione di nuove generazioni di incroci che accumulano resistenze multiple, capaci di tenere a bada più malattie e in modo più duraturo", aggiunge Gabriele Di Gaspero, ricercatore universitario e cofondatore dell'Istituto.

"Grazie alla genetica molecolare - spiega quindi Michele Morgante, docente universitario, socio dell'Accademia

Nazionale dei Lincei dal 2007, cofondatore e Direttore scientifico dell'IGA - il processo di selezione sul quale si è sempre basata l'agricoltura, viene accelerato in laboratorio. Nel DNA la vite non solo conserva la resistenza o meno ai funghi, ma anche le basi genetiche della qualità del vino, che è controllata da altri geni. Conoscendole meglio, si potrebbero scoprire subito, fra centinaia di incroci, quali sono destinati a produrre un gran vino. I produttori ci chiedevano continuamente quali sarebbero state le ricadute del progetto per il mondo vitivinicolo. Eccone una importante", conclude il professore.

## MINISTERO DELLE POLITICHE AGRICOLE

## Il nuovo marchio Agriturismo Italia

«Agriturismo Italia» è il marchio registrato dal ministero delle Politiche Agricole Alimentari e Forestali, che identificherà le aziende e le attività agrituristiche. Sarà concesso in licenza d'uso alle Regioni che, a loro volta, l'assegneranno alle aziende. Il Mipaaf ha registrato il dominio del portale ufficiale dell'agriturismo italiano: [www.agriturismoitalia.gov.it](http://www.agriturismoitalia.gov.it), che sarà pronto prima di Expo 2015. "Attraverso una simbologia comune ed omogenea su tutto il territorio nazionale - specifica il Ministero - sarà finalmente più facile per i nostri ospiti, incrociando la categoria con l'informazione sui servizi offerti ed i prezzi, scegliere l'agriturismo dove soggiornare". Il simbolo scelto è il girasole. Le categorie di riferimento previste sono 5 e i simboli assegnati indicheranno la classificazione che, per una facile leggibilità, è stata resa affine a quella degli alberghi. 5 girasoli identificheranno il top dell'agriturismo.

Il Presidente di Agriturist, Cosimo Melacca: "Valutiamo positivamente questo sistema che sarà in grado di rappresentare l'offerta italiana, rispettando lo spirito e l'identità dei nostri agriturismi, valorizzando la caratterizzazione agricola dell'accoglienza, che rappresenta l'attesa più importante di chi sceglie l'agriturismo per le proprie vacanze".



R  
A  
P  
P  
R  
E  
S  
E  
N  
T  
I  
A  
M  
O



# A G R I L I N E A PASOLINI

ORZINUOVI (BRESCIA) - TEL. 030.941532 - FAX 030.9941599 E-mail: [agripasolini@libero.it](mailto:agripasolini@libero.it)

**VENDITA E ASSISTENZA MACCHINE AGRICOLE • SERVIZIO RICAMBI**

A  
S  
S  
I  
S  
T  
I  
A  
M  
O











**VALTRA • KUHN • STORTI • KRONE • AGRIMASTER • VENERONI • PIGOLI • ECHO  
VORTICE • I.M.M. • G.S. • EMY • REPOSI • DAMAX • SARZOLA • BELARUS**

## Speciale Zootecnia



A BRESCIA IL COMPARTO PRODUCE IL 93% DELL'INTERA PLV AGRICOLA

## Zootecnia al centro

La zootecnia rappresenta un settore strategico dell'agricoltura bresciana: Brescia produce quasi 12 milioni di quintali di latte, il 10% dell'intero quantitativo nazionale; sono allevati più di 1 milione e 400 mila suini, pari al 15% del totale Italia, e oltre 52 milioni di avicoli, un comparto in forte espansione anche grazie al primo Distretto Avicolo Lombardo, un progetto tutto bresciano che oggi vede il coinvolgimento di oltre 200 aziende della filiera. La Produzione Lorda Vendibile zootecnica supera il miliardo e 300 milioni di euro, ben il 92% dell'intera PLV agricola provinciale. La zootecnia bresciana identifica uno dei punti di forza dell'economia provinciale ma non solo. Rappresenta un sistema di produzione all'avanguardia che ha raggiunto elevate performance di qualità ed innovazione. I risultati ottenuti anche sotto il profilo qualitativo confermano una vocazione all'eccellenza che, per quanto riguarda Brescia, ha ormai origini lontane. Anche - e soprattutto - per questo è necessario che gli imprenditori possano operare sul mercato in "condizioni

esterne favorevoli", potendo cioè contare sull'alleanza di chi governa ed ha il compito di stabilire le regole. Succede invece che la politica sia un ostacolo piuttosto che uno strumento utile per fare impresa oggi. "I nostri governanti - dichiara Francesco Martinoni, Presidente dell'Unione - si dimostrano incapaci di costruire le basi per un sistema agricolo competitivo e forte. A cominciare dalla nuova PAC, uno spezzatino, citando il Prof. Angelo Frascarelli, esperto riconosciuto sul tema, che serve solo a complicare la vita degli agricoltori senza benefici veri per l'economia agroalimentare italiana. È indispensabile una strategia - continua Martinoni - come stiamo chiedendo da tempo. Una strategia vera e non solo una tattica a breve termine, che permetta al settore di crescere all'interno del nuovo contesto che potrà contare su sempre minori contributi". È quindi una visione di lungo periodo quella che serve all'agricoltura: "È essenziale pensare al primario in modo strategico: inutile distribuire a tutti senza incidere efficacemente su



nessuno. Chiediamo di lavorare nell'ottica di rendere le nostre imprese vincenti sul mercato assorbendo senza troppi traumi la riduzione degli aiuti. Abbiamo bisogno di una programmazione che miri a far crescere realmente l'agricoltura italiana. In questo la parte da leone la deve giocare la zootecnia, il comparto economicamente

più rilevante del nostro sistema agricolo, quello con il principale ruolo nell'export italiano e nel fare grande il Made in Italy nel mondo. La zootecnia - conclude Martinoni - è la leva per il rilancio dell'agricoltura italiana, e su questa vanno quindi concentrate le principali attenzioni".

P. C.

Produzione Lorda Vendibile nell'annata 2012-2013 (Milioni di Euro)

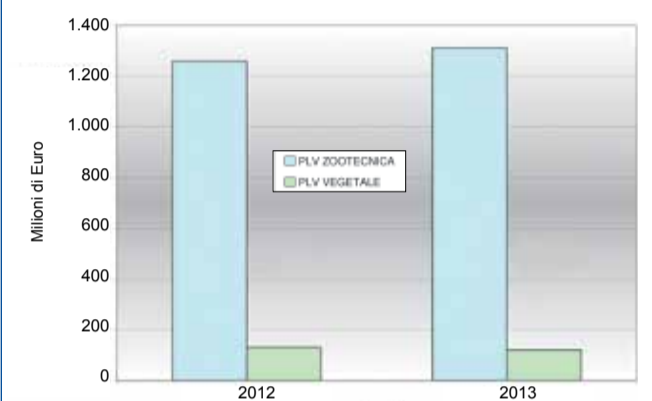

PRODUZIONE LORDA VENDIBILE PROVINCIA DI BRESCIA	VALORE COMPLESSIVO 2013 (EURO)
VACCHE DA LATTE: LATTE	516.521.985
VACCHE DA LATTE: CARNE	33.638.618
VITELLI: CARNE BIANCA	99.354.480
VITELLONI: CARNE ROSSA	44.917.500
SUINI: CARNE	294.925.650
OVAIOLE: CARNE	1.170.546
POLLI: CARNE	131.339.208
GALLETTI: CARNE	4.039.244
OVAIOLE: UOVA	117.495.368
TACCHINI: CARNE	52.998.000

# SAVOLDI

## TRIVELLAZIONI

### POZZI ACQUA

di piccolo e grande diametro con relative pratiche  
**Agricoli, Industriali, civili (ville, giardini, etc.),**

**SONDAGGI, PALIFICAZIONI, REALIZZAZIONE POZZI IN ROCCIA**  
**REALIZZAZIONE PERFORAZIONI SONDE GEOTERMICHE**

Via San Felice, 25 - Calvisano (Bs) - Tel. 030.9968650 - Fax 030.9968726  
Cell. 335.7113240 - Cell. 335.1217574 - E-mail: info@savoldipozzi.it





# Irrigri

di Andrea Settura

[www.irriagri.com](http://www.irriagri.com)





Mais a goccia, con Voi dalla stesura alla raccolta...

**SISTEMI D'IRRIGAZIONE A GOCCIA PER:**

- MAIS E ORTAGGI
- VIGNETI E FRUTTETI
- VIVAI E FLORICOLTURA

**SISTEMI PER FERTIRRIGAZIONE**

**SISTEMI DI AUTOMAZIONE**

**FILTRI AUTOMATICI**

**CONDOTTE INTERRATE IN PVC E POLIETILENE**

**SOLUZIONI PER L'IRRIGAZIONE RESIDENZIALE**

Via Marrocco, 32, Rodengo Saiano (BS) - Tel. e Fax 030.6119483 - info@irriagri.com



# Papa automobili.it

la qualità non s'improvvisa!

ORZINUOVI (BS) - via Milano 27 - tel. 030.941339 - [www.papaautomobili.it](http://www.papaautomobili.it)

## Speciale Zootecnia



### ZOOTECNIA E SOCIETÀ

# Il valore socio-economico degli allevamenti

Dal punto di vista socio-economico, la pratica dell'allevamento rappresenta un'importante fonte di reddito ed è un elemento di tutela delle tradizioni e della biodiversità. Qualsiasi valutazione dell'impatto di questa attività e dei suoi prodotti sull'ambiente in cui viviamo, infatti, dovrebbe necessariamente basarsi su una visione di insieme, inclusiva delle considerazioni riferite a tutti i modi in cui i derivati dell'allevamento sono in grado di rappresentare un valore per l'uomo. La zootecnia, oltre a garantire la presenza dell'uomo su territori che altrimenti verrebbero letteralmente abbandonati a se stessi e quindi privati di una qualsiasi forma di controllo o salvaguardia, rappresenta da secoli una fonte di reddito particolarmente importante. E questa, allo stesso tempo, contribuisce a mantenere in vita antiche tradizioni. Il valore socio-culturale delle pratiche di allevamento del bestiame è visibile non solo nel fornire reddito

e alimenti generalmente di alta qualità che contribuiscono a garantire sicurezza alimentare e nutrizione, ma contemporaneamente anche carburante, energia, materiali da costruzione e fertilizzanti. Secondo la FAO, il valore socio-culturale dell'allevamento è particolarmente elevato, in quanto nel mondo "il bestiame è fondamentale per il sostentamento di circa un miliardo di persone povere", e dà lavoro a circa 1,3 miliardi di individui. Anche in Italia, paese che risente in modo a dir poco marcato degli effetti di una crisi economica che non accenna a diminuire, il ruolo economico della produzione di carne e di prodotti lattiero-caseari ha un valore che travalica la mera generazione di reddito. La produzione interna di latte e carne, infatti, da una parte costituisce la prima voce fra le principali produzioni agricole italiane, dall'altra riveste un ruolo importante in varie economie locali, che contribuiscono in modo

non indifferente al totale nazionale. I dati elaborati dal Centro Studi Sprim di Milano parlano chiaro: nel 2010 i ricavi ottenuti nel nostro paese grazie agli allevamenti hanno portato introiti alle aziende pari a 36.216 milioni di euro. Le aziende agricole attive nell'allevamento del bestiame, in Italia, sono quasi 510mila, di cui il 28% impiegate nell'allevamento di bovini, il 21% in quello di suini e il 16% in quello avicolo. Nel settore agroalimentare, le aziende impiegate nell'allevamento di bovini sono 124mila, con un fatturato reale di 5.900 milioni di euro (pari al 5% del fatturato totale dell'industria alimentare) e un valore monetario all'export di 419 milioni di euro. Quelle che invece si dedicano all'allevamento di suini sono circa 26mila, e il loro fatturato è il più alto di tutto il settore agroalimentare: 7.601 milioni di euro (circa il 6,3% del fatturato totale dell'industria alimentare) e un valore all'export

di ben 985 milioni di euro. Ci sono poi i 9.346 allevamenti di conigli e i quasi 24mila allevamenti avicoli, che senza considerare la produzione di uova hanno fatturato ben 5.320 milioni di euro nell'anno in questione (circa il 4,4% del fatturato dell'industria alimentare), esportando capi per 245 milioni di euro. Insomma, parlare di produzione di carne, latte o formaggi va al di là delle questioni alimentari, nutrizionali ed ambientali, temi di primaria importanza su cui il settore sta focalizzando sempre più la propria attenzione. Implica anche il fatto che, sia direttamente che per indotto, la zootecnia in Italia dà lavoro a decine di migliaia di persone, supportando da una parte culture e tradizioni secolari che rischiano di scomparire, dall'altra un'economia che non ha forse mai affrontato un periodo così difficile come quello attuale.



Fonte Assocarni

# BCC



## CHIMICA INDUSTRIALE s.r.l.

Via Carpenedolo, 21 - Calvisano (BS)  
Tel. 030.968390 Fax 030.9968387  
info@tgchimica.com - www.tgchimica.com



E' IMPORTANTE PRENDERE NOTA, vorrei stare fra i Vostri indirizzi necessari perché domani potrei servirvi.

Produciamo e commercializziamo prodotti chimici detergenti, disinfettanti, sanitizzanti, disincrostanti, insetticidi e rodenticidi, e specialità per:

- AZIENDE ALIMENTARI (CASEIFICI, LATTERIE, CANTINE VINICOLE, SALUMIFICI)
- AZIENDE AGRICOLE PRODUTTRICI DI LATTE - ALLEVAMENTI ZOOTECNICI
- PISCINE PRIVATE E PUBBLICHE - COMUNITA' (RISTORANTI, RESIDENCES, BAR ALBERGHI)

Siamo officina autorizzata dal Ministero del Lavoro, della Salute e delle Politiche Sociali alla produzione di PRESIDI MEDICO CHIRURGICI

All'occorrenza interpellateci, ve ne saremo grati e faremo del nostro meglio per servirVi bene anche nel prezzo,

Cordialmente salutiamo.



## F.Ili Strada e figli e C s.n.c.

Trivellazione pozzi idrici di tutti i diametri.  
Estrazione, installazione, forniture pompe sommerse.  
Manutenzione e pulizia pozzi.

info@trivellazioni-pozzi.it // www.trivellazioni-pozzi.it

Tel / fax 030.9747101 - Cell. 348.3053185 - 348 3518182

## Soci

ESPONIAMO LA NOSTRA BANDIERA.  
Siamo in tanti, facciamolo sapere.

Per avere la nostra bandiera,  
chiedi agli uffici zona

**FOCUS AZIENDA - UN VIAGGIO ALLA SCOPERTA DELLE NOSTRE REALTÀ AGRICOLE**

AZIENDA AGRICOLA SCRALECA

## SULLA STRADA DELL'ECCELLENZA

Ci troviamo ad Angolo, luogo quasi incontaminato nei pressi del Comune di Darfo Boario Terme, a pochi passi dal lago d'Iseo e di fronte al lago Moro, in un micro-sistema ideale per la coltivazione della vite e degli ulivi in quanto mitigante del clima e del freddo invernale. È qui che conosciamo Valentina Tedeschi, la giovane titolare di una modernissima azienda, la Scraleca, che lavora terreni ubicati su antichi terrazzamenti della Valle Camonica. "Siamo un'impresa relativamente giovane, nata nel 2002 dalla visione di mio zio Tino a cui va il merito di aver scoperto questa fantastica zona, una nicchia climatica favorevole in cui produciamo un olio extravergine di oliva DOP caratterizzato da un aroma fruttato dolce".

La storia della Scraleca, effettivamente, ha preso vita da un sogno, quello di Tino, architetto da 30 anni con una grande passione per gli ulivi. Nel tempo all'olio si

è affiancata anche la produzione di vino e, nei terreni di fondovalle, la coltivazione di mais per farina da polenta: "il nostro Griso - racconta Valentina - è un vino di Valcamonica IGT Bianco, prodotto da uve incrocio Manzoni bianco, esclusivamente di provenienza aziendale. Viene vinificato e fatto maturare in botti di acciaio: è fine, profumato e leggermente aromatico. Ci serviamo per lo più di tecniche tradizionali capaci di valorizzare le nostre antiche tradizioni camune. Come per il mais, che coltiviamo senza alcun diserbante né concimazione chimica e che, anche grazie a questo, produce una farina da polenta che conserva il gusto di una volta". La filosofia aziendale ha come parola chiave "eccellenza": tutti i passaggi di ogni fase di produzione sono monitorati nel dettaglio, a garanzia della qualità finale del prodotto, dalla terra alla tavola. "Il nostro obiettivo è eccellere in tutto quello che facciamo. Per questo prestiamo la massima cura dei dettagli, dalla colti-

vazione alla trasformazione, fino alla scelta delle etichette dei nostri prodotti, semplici, raffinate, esclusive". E per quanti desiderano toccare con mano l'alta qualità dei prodotti, la Scraleca offre la possibilità di visitare e pernottare in azienda in uno degli appartamen-

ti ricavati da alcuni antichi edifici rurali. I progetti per il futuro vedono la realizzazione di nuove produzioni, possibilmente biologiche, espressione di antichi saperi e legame con il territorio. "Daremo vita al primo olio camuno - conclude Valentina - grazie alle 80 piantine che

abbiamo fatto nascere raccogliendo alcune gemme nel 2009 da un ulivo secolare della zona. E non mancheranno altre innovazioni - tra cui la realizzazione di una nostra cantina ed un frantoio interno - che ci garantiranno prodotti di qualità sempre maggiore".



Terrazzamenti dell'Azienda Agricola Scraleca

**"Focus Azienda"**

Segnalaci la tua azienda facendo conoscere le realtà agricole del territorio, condividendo esempi e saperi ed accrescendo lo scambio delle informazioni

030.2436259

comunicazione@upagri.bs.it



**FACCHETTI**  
CONCESSIONARIA MACCHINE AGRICOLE

VENDITA, ASSISTENZA TECNICA  
RICAMBI E NOLEGGIO

CASTREZZATO (BS) VIA BARGNANA, 12 TEL. E FAX 030.71.46.141  
www.facchettimacchineagricole.it - info@facchettimacchineagricole.it

Dal 1975...

# la fede

BONIFICA E SMALTIMENTO AMIANTO A NORMA DI LEGGE  
COPERTURE ZOOTECHNICHE - INDUSTRIALI - CIVILI  
INSTALLAZIONE E REVISIONE PERIODICA DI  
SISTEMI ANTICADUTA  
LATTONERIA - GESTIONE RIFIUTI DI CANTIERE  
Per informazioni: Geom. Andrea 339/7776939

Via Industriale, 3 - 25014 - Castenedolo - BRESCIA  
Tel. 030/2731448 Fax 030/2509910  
info@lafedecoperture.com www.lafedecoperture.com



# SCOTUZZI AGRISERVIZI SPA

**MANGIFICIO - MATERIE PRIME PER LA MANGIMISTICA  
LAVORAZIONE CEREALI - SEMENTI - CONCIMI**

Via Bargnano, 5 - LONGHENA (Brescia) - Telefono 030.975239 - 030.9975165 - Fax 030.9759041



# Olivo



## CONVEGNO OLIO

# Verso expo 2015: prospettive per la olivicoltura lombarda e del Garda Bresciano

A Villa Galnica si è svolto un interessante convegno organizzato da AIPOL - Associazione Regionale degli Olivicoltori Lombardi - dal titolo: "Verso Expo 2015: sviluppo integrato del territorio, prospettive future per la olivicoltura lombarda e del Garda Bresciano".

Dopo il saluto del Presidente dell'AIPOL e del Sindaco di Puegnago, il Presidente della CCIAA bresciana ha spiegato la grande opportunità rappresentata da Expo per la Lombardia e Brescia: "un'irripetibile occasione per mostrare ai milioni di visitatori che parteciperanno alla Fiera i meriti del nostro settore agroalimentare e del nostro

ambiente". Al convegno è intervenuto anche Giuseppe Comba, rappresentante della Sezione Olivicola dell'Unione Provinciale Agricoltori, che ha sottolineato l'importanza di AIPOL come momento operativo in vista di Expo ricordando, tra l'altro, la realizzazione di un atlante storico geografico sull'olivicoltura lombarda al cui progetto ha contribuito anche l'Unione Provinciale Agricoltori. Expo rappresenta un grande trampolino per le aziende olivicole del territorio, una sfida in cui serve giocare un ruolo di primo piano. "Per questo - ha sostenuto Andrea Giomo, consulente esperto in comunica-

zione e marketing - è importante pianificare consapevolmente strategie di marketing adeguate, basate sull'utilizzo dei moderni strumenti mediatici a disposizione". Particolare enfasi è stata data anche alla necessità di legare sempre più il prodotto al territorio e, quindi, ad alcune definite e chiare percezioni sensoriali.

Il convegno è terminato nel migliore dei modi possibili: un pranzo ad opera dello chef Carlo Bresciani dell'Antica Cascina San Zago di Salò, basato interamente sull'impiego di olio extravergine d'oliva del territorio gardesano, per comporre tutti i piatti, dai primi fino al dolce.



## MOSCA OLEARIA

# Resta alta la preoccupazione

Le ultime rilevazioni su tutto il territorio lombardo evidenziano una presenza eccezionale di mosca olearia. La diffusione è stata probabilmente favorita dalle condizioni climatiche (inverno mite, piovosità elevata, aumento delle temperature) e dalla maggiore appetibilità e idratazione delle olive.

La diffusione di Mosca dell'Olivo (*Bactrocera oleae*) e di uova e larve in percentuali significative richiede un intervento con prodotti larvicidi (dimetoato e imidacloprid). I danni causati da questo parassita, infatti, sono notevoli e vanno dalla distruzione della polpa alla cascola delle drupe fino all'alterazione qualitativa delle olive e dell'olio.

I sistemi di lotta si dividono in quattro macrocategorie.

► **Difesa chimica curativa:** prevede l'uso di miscele insetticide da distribuire su tutta la pianta al superamento della soglia prestabilita (10% di infestazione attiva). I migliori prodotti oggi sono il Dimetoato e

l'imidacloprid. Si consiglia di rispettare le dosi riportate in etichetta e di trattare nelle ore più fresche della giornata. Inoltre è di fondamentale importanza rispettare scrupolosamente il periodo di carenza (28 giorni).

► **Difesa biologica:** si effettuano trattamenti adutticidi solo su piccole porzioni della chioma con ridottissimi volumi di acqua, con esche proteiche pronte all'uso a base di spinosad, metaboliti di un batterio che hanno la capacità di abbattere la mosca. Si ricorda inoltre la validità del trattamento rameico per inibire, o quantomeno rallentare, la maturazione delle uova oltre che per produrre una finalizzata all'abbattimento degli adulti e quindi vanno fatti prima della deposizione delle uova poiché sono inefficaci sulle larve già presenti nelle drupe. Il problema principale di questi metodi è la necessità di un continuo e costante monitoraggio

dell'infestazione e la dilavabilità dei trattamenti che li rendono inefficaci dopo pochi mm di pioggia.

► **Difesa con metodi culturali:** si possono utilizzare solo quando l'infestazione si presenta tardivamente e consiste nell'anticipare la raccolta e nel ridurre al minimo il tempo che intercorre fra la raccolta e la molitura (max 10 ore).

► **Difesa biotecnologica:** si attua attraverso la cattura massale della *Bactrocera* con trappole di vario tipo, (eco-trap, magnetoli ecc.) costituite da proteine idrolizzate, sali di ammonio, feromoni oppure con la combinazione di due o più attrattivi diversi e da insetticidi ad elevato potere abbattente. I limiti di questi metodi sono l'alto costo delle trappole e la necessità di cambiarle più volte nell'arco della stagione. Inoltre è fondamentale che si utilizzino su larga scala.

In generale serve valutare con attenzione la lotta da attuare, monitorando costantemente la situazione. I tecnici dell'Aipol sono a disposizione per ogni informazione o consiglio: 0365/651391.



# Riparazione Trattori DI TUTTE LE MARCHE

Vendita Ricambi

OFFICINA SPECIALIZZATA



# BF

di Bozzoni  
Ferdinando

BAGNOLO MELLA (BS) - Via Piamarta, 41 - Tel. e Fax 030 6820359 - email: b.f.bozzoni@gmail.com

## Il parere dell'esperto



### SRL AGRICOLA E CESSIONE QUOTE

## Il rischio di abuso del diritto

**Pietro Toso**  
Dottore Commercialista  
pietrotoso.bs@gmail.com

La sentenza n. 14150 del 5.06.2013 della Corte di Cassazione ha chiarito che una pluralità di operazioni societarie, funzionalmente e strutturalmente collegate tra loro col fine di produrre un unico effetto giuridico finale (il trasferimento della proprietà di beni immobili), devono essere considerate come un fenomeno unitario sotto il profilo fiscale. La stipula di una serie di contratti di compravendita fra società - con l'obiettivo di beneficiare delle agevolazioni in materia di imposta di registro - dà luogo a un'elusione fiscale. Infatti, se devono ritenersi validi gli atti registrati, ciò che assume rilevanza, nel caso trattato dalla Suprema Corte, sono gli effetti giuridici finali che si manifestano a seguito dell'intera operazione. La vicenda nasce dal conferimento di un complesso immobiliare (terreni e sovrastanti fabbricati) fatto da alcuni soggetti in una Srl agricola, scontando le imposte di registro, ipotecaria e catastale (168€, a partire dall'1.01.2014 200€). Successivamente tali soggetti hanno ceduto le loro quote a due cooperative versando solo l'imposta di bollo. L'Agenzia delle Entrate ha contestato

l'intero disegno societario ritenendo che tutte le operazioni fossero state finalizzate al mero trasferimento degli immobili alle cooperative. Con avviso di liquidazione è stata dunque recuperata l'imposta di registro ai sensi dell'art. 20 del DPR n. 131/1986. La Commissione Tributaria Provinciale ha rigettato il ricorso dei contribuenti ma nel successivo appello la sentenza è stata riformata. Secondo la Commissione Tributaria Regionale l'operazione societaria non poteva ritenersi "elusiva" dell'istituto contrattuale della compravendita perché trattasi di una libera scelta prevista dall'ordinamento. Nel ricorso per Cassazione, tuttavia, l'Agenzia delle Entrate ha confermato la sua tesi sostenendo che la tassazione dei singoli atti non avrebbe tenuto conto dei veri effetti giuridici dell'operazione nel suo complesso.

Praticamente l'Ufficio ha contestato l'abuso del diritto inteso come conseguimento, da parte del contribuente, di indebiti vantaggi fiscali ottenuti mediante l'uso "distorto" di strumenti finalizzati ad ottenere un'agevolazione d'imposta, senza alcuna ragione economicamente apprezzabile. L'operazione eseguita dai due imprenditori non aveva alcuna base economico-aziendale ma era spinta solo dalla ricerca di un vantaggio fiscale. La Suprema Corte, nel cassare la sentenza impugnata, ha ricordato che la natura intrinseca degli atti registrati ed i relativi effetti giuridici prevalgono sul loro titolo e sulla loro forma apparente. L'imposizione tributaria, dunque, va associata al risultato di un comportamento sostanzialmente unitario rispetto ai risultati parziali e strumentali di una serie di comportamenti formali.



### SICUREZZA DEI CONSUMATORI E TRASPARENZA NELLE TRANSAZIONI

## Il campione del latte di massa

**Nicola Contessi**  
Medico Veterinario - Centro per il Miglioramento Qualitativo del Latte e della Carne Bovina  
nickvet@virgilio.it

Il campione del latte di massa aziendale, comunemente chiamato "campione di routine", consiste nel prelievo del latte di massa dell'allevamento effettuato al momento della raccolta da parte del trasportatore. Il campione di latte di massa viene prelevato per valutare:

- ▶ il rispetto dei requisiti igienico sanitari ed autorizzarne la commercializzazione;
  - ▶ i parametri previsti dal pagamento del latte secondo la qualità (e quindi base per determinare il prezzo);
  - ▶ la media annuale del grasso prodotto per il calcolo delle quote latte;
  - ▶ il rispetto dei requisiti sanitari per l'attribuzione dei contributi alla produzione.
- Il dato analitico derivante da tale determinazione risulta quindi di importanza estrema dal punto di vista igienico sanitario, tecnologico ed economico. I parametri oggetto di valutazione possono essere sostanzialmente distinti in



variabili di carattere igienico-sanitario e merceologico-tecnologico. Il prelevatore ha un ruolo chiave nell'esecuzione dei campioni, perché l'errore che può essere commesso durante il prelievo o il trasporto del campione può modificare in modo molto significativo la correttezza degli esiti analitici. La normativa regionale permette, in sintesi, che il prelevatore possa essere un operatore terzo specializzato, oppure che il prelievo possa essere svolto direttamente dal produttore, dal destinatario o dalla ditta di autotrasporto. Tale facoltà, coerente con il principio derivante dal Reg.CE 178/2002 che vuole assegnare all'OSA la sostanziale responsabilità in materia di igiene e sicurezza, lascia qualche perplessità relativa

alla rispondenza tra il dato analitico e il latte realmente conferito, in quanto gli interessi economici delle due parti (produttori e trasformatori) potrebbero influire non tanto sulla fase di analisi (in carico a laboratori accreditati e, generalmente, poco controllabili dagli OSA), quanto sulla fase di campionamento e trasporto al laboratorio del campione. Un altro aspetto critico è l'assegnazione dell'incarico di prelievo ad operatori, per esempio trasportatori, che capiscono con difficoltà la lingua italiana, svolgono turni di lavoro gravosi e possono, vista la loro situazione lavorativa, essere indotti dalla stanchezza, dalla routinarietà o, potenzialmente, da portatori di interesse, ad operare in difformità a quanto prescritto. L'attendibilità del dato analitico relativo al latte di singoli produttori o di intere aree geografiche è la base per rispondere credibilmente ai requisiti igienico sanitari comunitari, tutelare gli interessi della popolazione e permettere transazioni commerciali leali tra produttori e trasformatori.

### ANNUNCI

#### VENDO TRATTORE

Vendesi trattore del 2004, con 6.010 h. Tenuto benissimo ed in ottime condizioni. Un vero affare. Prezzo: 38.000€ (+ iva), trattabili. Info: 333.7473939



Se volete segnalare gli avvenimenti delle vostre aziende e delle vostre famiglie (nascite, matrimoni, lauree, lutti, annunci economici), telefonate in redazione (030.24362590) o scrivete a [comunicazione@upagri.bs.it](mailto:comunicazione@upagri.bs.it). In alternativa, rivolgetevi al vostro ufficio zona di riferimento.

# DA 50 ANNI L'ESSICCAZIONE È



## IMPIANTI DI ESSICCAZIONE PER: CEREALI - DISIDRATAZIONE FORAGGI FIBRA LUNGA - ECC...



SCOLARI s.r.l. • 25035 OSPITALETTO (BS) Italy • via Padana Superiore, 178  
tel. +39 030 6848012 • fax +39 030 6848032 • [info@scolarisrl.com](mailto:info@scolarisrl.com) • [www.scolarisrl.com](http://www.scolarisrl.com)

## Il parere dell'esperto



### LE COLTIVAZIONI IN SERRA

# Scegliere la serra giusta

**Massimiliano Perazzoli**  
Dottore Agronomo  
m.perazzoli@elementoterra.eu

Molte coltivazioni orticole sono ormai legate indissolubilmente alle serre, per lo meno per alcuni periodi di produzione. Le ragioni sono diverse e vanno dalla possibilità di modificare il periodo di produzione al controllo di alcuni parametri climatici, unitamente alla riduzione di certe problematiche parassitarie ed alla quasi completa macchinabilità delle operazioni.

Le strutture sono classificabili in due macrocategorie:

- ▶ i tunnel - di dimensione variabile, possono avere archi che coprono da pochi centimetri fino a molti metri;
- ▶ i multi tunnel - strutture a palo dritto, a campate contigue e continue, diffuse per lo più al sud dove non servono impianti antineve.

La copertura delle serre da orticoltura con coltivazione in suolo è effettuata essenzialmente con film plastici per via delle specificità: facilità di lavorazione, economicità, colorabilità, isolamento acustico, termico, elettrico, meccanico, resistenza alla corrosione chimica, nonché idrorepellenza e inattaccabilità da parte di muffe, funghi e batteri.

Oltre alle classiche caratteristiche fisiche (spessore) e tecniche (durata), è

necessario stare attenti sulle specificità ottiche. In funzione della loro composizione, infatti, i film plastici hanno la capacità di lasciar passare una certa quota di radiazione (Ultravioletto, Visibile, Infrarosso), determinando due peculiarità ottiche di fondamentale importanza per le produzioni di qualità: la trasparenza e la termicità. Relativamente alla prima caratteristica, la combinazione di diverse tipologie plastiche, l'inclusione di colori, di minuscole bolle d'aria o di materiali riflettenti, diminuiscono la trasparenza del film a differenti lunghezze d'onda. Questo riduce la luce e il calore in entrata in serra. Considerando che le colture raggiungono il massimo della fotosintesi a valori di lux compresi tra i 20.000 e i 30.000 per mq di superficie fogliare, (meno del 20/30% della radiazione luminosa di una giornata estiva di pieno sole) è chiaro che in alcuni periodi è possibile scegliere film a ridotta trasparenza.

Poiché il calore fuoriesce dalle serre sotto forma d'infrarosso, la trasparenza a tale radiazione determina la cosiddetta termicità. Un film poco trasparente all'infrarosso offre un'elevata termicità: essendo quindi caldo, è da utilizzare nei periodi freddi o temperati. Al contrario, i film poco termici permettono di ridurre l'effetto serra e devono essere utilizzati nei periodi più caldi.

Tali scelte possono essere fatte quando si utilizzano film stagionali o annuali, oppure quando si decide di favorire un certo periodo produttivo (estate o inverno) nei film poliannuali. Altre caratteristiche/opzioni dei film possono essere:

- ▶ antigoccia: limita o riduce la formazione di gocce di condensa all'interno (evitando lo stillicidio sulla coltura) e aumenta la luce disponibile;
- ▶ antifog: riduce la nebbia nelle serre;
- ▶ radiazione diffusa: diffonde la luce evitando la radiazione diretta e limitando le zone d'ombra;
- ▶ anti-vector: l'utilizzo di sostanze in grado di riflettere i raggi ultravioletti determina una minore presenza degli insetti dentro le serre (da usare con attenzione nei casi in cui i pronubi servano per l'impollinazione);
- ▶ film cromatici: il colore dei film è in grado di influire sulle caratteristiche fisiche delle piante (Blu Brachizzante, Rosso Allungamento);
- ▶ antipolvere: evita l'accumulo di sporco e polvere sul film e quindi parte dell'ombreggiamento dovuto all'invecchiamento.

Insomma, fare la scelta giusta richiede, come sempre in agricoltura, la considerazione di numerosi fattori. Bene affidarsi anche al parere di un professionista esperto quando i suoi consigli sono disinteressati.



#### CLASSIFICAZIONE DEI FILM PLASTICI IN FUNZIONE DELLA LORO DURATA (NORMATIVA EN 13206)\*

TIPOLOGIA	ORE	ANNI
N	400 ore	0,5 anni
A	170 ore	1 anno
B	3200 ore	2 anni
C	4600 ore	2/3 anni
D	6000 ore	3 anni
E	7300 ore	3/4 anni

\* Questi dati, validi per la provincia di Brescia, devono essere riparametrati con la mappa isoradiativa per altre aree geografiche



## ATE SOLUTIONS

automazioni tecnologie evolute

automazioni industriali a 360, in particolare nei settori di pressofusione, riciclaggio materie prime, gestione e supervisione di impianti Biogas e sistemi di produzione energie da fonti rinnovabili alternative

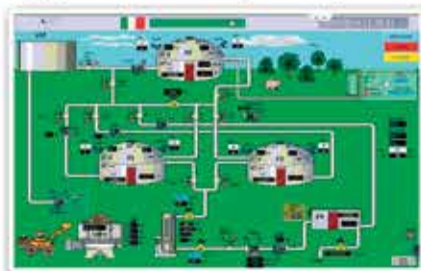

ATE s.r.l. via Delle Sorti 10/C - 25030 Comezzano Cizzago (BS) - Tel. 030.9701057 - 030.9701897

# S.O.S. PULIVAPOR

ASSISTENZA CON OFFICINA MOBILE  
SU TUTTE LE MARCHE E MODELLI

entro 24h  
dalla chiamata

RICAMBI  
NOLEGGIO  
ACCESSORI

Tel.  
**377.2315992**

Pompe a cardano per allevamenti, pulivapor ad acqua calda e fredda



## L'utile e il futile



WWW.SALMONE.ORG

### La difficile vita dell'andare controcorrente

Salmone.org è un ottimo sito di informazione indipendente nato dall'esigenza di ordinare l'enorme massa di dati, rapporti, articoli e documenti che riguardano il dibattito sugli OGM. È gestito da Roberto Defez, primo ricercatore all'Istituto di Genetica e Biofisica del CNR di Napoli e attuale Responsabile del gruppo di ricerca di Biotecnologie Microbiche. Il sito prende nome dal salmone, un pesce fragile ma determinato come pochi. Nel momento più importante della sua vita, quando risale i fiumi, è esposto all'aggressione di predatori famelici, mentre lui nuota ostinatamente controcorrente per arrivare alla sua meta. I pochi che giungono a destinazione moriranno anche loro, ma lo fanno per dar vita ad una nuova generazione. VOTO: 10 E LODÈ!

L'ANGOLO DEI LIBRI

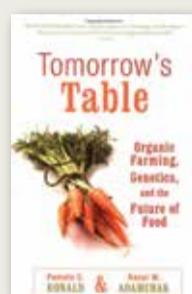

### Table of tomorrow

Entro il 2015, la popolazione mondiale sarà raddoppiata. Se continueremo con le tradizionali pratiche agricole, una grande varietà di insetti, uccelli e animali sarà scomparsa, mentre i costi sociali del degrado ambientale saranno enormi. È chiaro che deve esserci una via, un modo migliore per soddisfare il bisogno crescente di cibo. È possibile una coesistenza, per giunta virtuosa, tra biologico ed Ogm. Questa è la tesi dell'interessante libro *Table of Tomorrow*, scritto da due docenti, marito e moglie. Gli autori, lui un agricoltore biologico e lei una ricercatrice di Ogm, dimostrano la possibilità di un dialogo positivo tra le due posizioni.

## AGRICURIOSITÀ - LA NUOVA RUBRICA LEGGERA DELL'AGRICOLTORE BRESCIANO

### ► Tv "buona" maestra



Non sempre la televisione è l'origine di tutti i mali. Anzi. Secondo alcuni ricercatori canadesi può avere effetti positivi sullo stato psicologico dei polli.

Gli studiosi hanno infatti scoperto che i polli degli allevamenti manifestano meno aggressività se, durante i pasti, vedono alla tv un certo numero di propri simili che mangiano tranquilli.

### ► Gualtiero Marchesi "high tech"



Il maestro della cucina italiana è un pioniere su tutti i fronti: i clienti del Marchesino, il ristorante di Gualtiero Marchesi al Teatro alla Scala a Milano, hanno a disposizione un "menu iPad" per vedere in anteprima i piatti, scegliere le portate, ma anche escludere i cibi che provocano allergie e intolleranze, sempre più diffuse. Un Marchesi "high tech" per offrire il massimo della qualità, anche nel servizio, con alla base sempre l'educazione e la formazione: le immagini sono gli scatti di ogni suo piatto fotografati anche perché il cuoco possa eseguirlo perfettamente uguale, negli ingredienti come nell'estetica.

### ► La miglior carta dei vini del mondo è in Austria



Il paradiso di ogni eno-passionato? È in Austria, e per la precisione nella cantina del lussuosissimo Hotel Palais Coburg Residenz di Vienna. L'hotel con le sue 60.000 bottiglie di vino alla carta si è aggiudicato il premio di "World's Best Overall Wine List", la miglior carta dei vini di tutto il mondo, secondo la graduatoria del celebre magazine "The World of Fine Wine", una delle più autorevoli riviste dedicata ai grandi vini.

### ► Un'app contro lo spreco alimentare



È stata presentata recentemente al viceministro delle Politiche Agricole Alimentari e Forestali, Andrea Olivero, una nuova applicazione contro lo spreco alimentare che favorisce l'incontro tra offerta di pane e bisogno. L'app si chiama *Breading* ed è stata ideata da nove giovanissimi ragazzi. "Mi congratulo con questi giovani intraprendenti - ha detto Olivero - che hanno pensato a una start-up non profit per contribuire ad affrontare un problema così importante. È un bel modo per realizzare economia civile".

**AgriCuriosità** è lo spazio del giornale dedicato alle notizie curiose, divertenti e particolari del nostro settore.

Una rubrica per sorridere, alla quale ciascuno può contribuire con fatti strani e originali. [comunicazione@upagri.bs.it](mailto:comunicazione@upagri.bs.it)



# stopamianto.it



LAVITARINGRAZIA

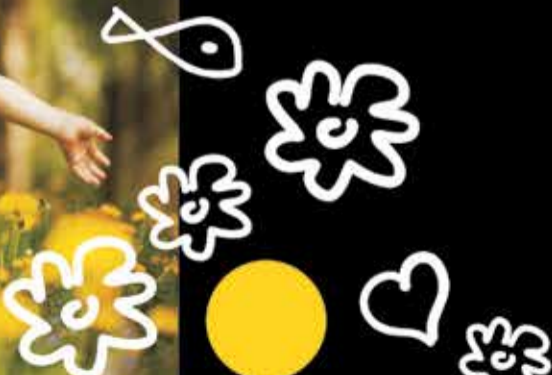

SMALTI  
MENTO E  
GESTIONE  
**AMIANTO**  
CEMENTO  
COPERTURE  
E RIVESTI  
MENTI  
INSTALL  
AZIONE  
IMPIANTI  
FOTO  
VOLTAICI  
[www.at-srl.com](http://www.at-srl.com)



sede:  
Rogno (BG)

uffici tecnici:  
Arluno (MI)  
Nogarole Rocca (VR)

NUMERO VERDE  
800 82 12 88



## ricambi trattori

RIVENDITORE AUTORIZZATO

**Landini**

**McCORMICK**

**MANITOU**

RIVENDITORE RICAMBI: **CASE - NEW HOLLAND**

SAME - LAMBORGHINI - HURLIMANN - DEUTZ - CLAAS - JOHN DEERE - OLEOBLITZ

PONCARALE - Via E. Fermi, 11 - Tel. 030 3533080 - Fax 030 3538213 - Cellulare 345.6241883 - [amministrazione@molinariricambi.it](mailto:amministrazione@molinariricambi.it)

# Speciale Orzinuovi



29 AGOSTO - 1 SETTEMBRE

## 66ª Fiera Regionale di Orzinuovi

Manca poco all'apertura dei battenti della Fiera Regionale di Orzinuovi, quest'anno giunta alla sua 66ª edizione. Tra i temi principali dell'edizione 2014: agricoltura, zootecnia, artigianato, florovivaistica e commercio, con una particolare attenzione per l'agroalimentare e il territorio.

Una Fiera importante, che ha il compito di anticipare quelle che saranno le principali tematiche dell'Expo 2015, il cui tema è "Nutrire il pianeta, energia per la vita". A questo proposito in Piazza Garibaldi sarà allestito un settore agroalimentare con prodotti come riso, cacao, caffè, frutta e legumi incluse conserve, miele, cereali, pasta, farine, spezie e prodotti mediterranei, divisi secondo cluster (isole). Non mancheranno degustazioni guidate ed assaggi gratuiti. La straordinaria cornice di Piazza Vittorio Emanuele sarà il salotto della Fiera, centro di relax, shopping e intrattenimento, allestito con fiori e giardini. Sul palco principale della Piazza ogni sera verrà proposto un intrattenimento speciale a partire dall'Ora-Aperitivo con musica dal vivo, sfilate di moda, dj set e animazione con il contributo dei commercianti del centro storico. Lungo l'anello dei Giardini Pubblici si snoderà il fulcro della manifestazione, con i consueti espositori del settore agricolo, zootecnico, commercio, artigianato e le innumerevoli concessionarie.

L'Area Ex Angioline ospiterà il settore specifico e specializzato per il mondo dell'agricoltura, con l'esposizione di macchine ed attrezzature funzionali ad

un concetto di sostenibilità ambientale ed alle nuove forme di lavorazione del terreno. Un'attenzione particolare verrà, infatti, dedicata alla "lavorazione minima" che sarà protagonista nella mattinata di domenica 31 agosto nell'ambito dell'iniziativa "Fiera in Campo".

L'area ospiterà, inoltre, animali da cortile, capre e cavalli con concorsi morfologici del settore.

All'interno del cortile delle Scuole Elementari, invece, saranno riunite tutte le associazioni del territorio e numerosi saranno gli appuntamenti culturali basati anche sull'intrattenimento (compagnie teatrali ed esibizioni di ogni tipo - musicali, sportive, danzanti...).

Quest'anno, più che mai, una particolare attenzione è stata riservata alla parte convegnistica della Fiera con l'organizzazione di convegni a carattere nazionale che vedranno l'intervento di ospiti importanti già a partire dalla giornata di giovedì 28 agosto. Non mancheranno spettacoli, fuochi d'artificio, concorsi, iniziative e l'ormai consueto luna park, che occuperà la zona retrostante la Rocca S. Giorgio e il Piazzale dell'Aeronautica.

Apertura dalle 09:00 alle 23:30  
INGRESSO GRATUITO

Per maggiori dettagli e informazioni:  
ORCEANIA SRL - Piazza Garibaldi 15, Orzinuovi  
Tel. 030.9444136 - Fax: 030.9941514  
E-mail: info@orceanservizi.it



**Manufatti Emanuele Bertazzoli**

CALVISANO - Via Rovata, 27-29  
S.P. Montichiari - Visano  
Tel. 030 9686893 - Fax 030 9686994  
www.bertazzoli.eu - info@bertazzoli.eu

**MURAGLIE e RECINZIONI**

**CANALI**

**PARETI PER SILOS**

**Mollificio B.P.S. SRL**

**costruzione molle agricole e industriali specializzato in molle per girello, andanatore e pick-up**

Via Don G. Bianchi, 12 - 25020 - Milzano (BS)  
Tel. 030 9547455 - Fax 030 954385  
E-mail: info@mollificiobps.it  
www.mollificiobps.it

**ORZI TRATTORI 2000**  
di Luigi e Sergio Rodella S.n.c.

**CONCESSIONARIO ESCLUSIVISTA "TRATTORI SAME"**  
VENDITA E ASSISTENZA  
MACCHINE PROFESSIONALI  
DA GIARDINO

**ORZINUOVI (BS)**  
Via Adua, 28 - Tel. 030.941361  
www.orzitrattori.it

**FERREMI BATTISTA S.P.A.**  
PRODOTTI PETROLIFERI DAL 1939

**carburanti agricoli**  
lubrificanti - grassi - gasolio auto e riscaldamento

**BRESCIA**  
VIA VALCAMONICA 3  
TEL. 030 311561  
**ORZINUOVI**  
VIA LONATO 16  
TEL. 030 944114

# Speciale Orzinuovi

## CURIOSITÀ IN PILLOLE

- ▶ Orzinuovi è l'unico Comune d'Italia a non avere un campanile vicino alla chiesa parrocchiale. Esso infatti venne abbattuto, perché pericolante, negli anni '70.
- ▶ Nel 2009 Orzinuovi si è classificato 30° nella classifica dei Comuni con la miglior qualità della vita, secondo la rivista Panorama.
- ▶ Il poliambulatorio Bonghi è uno dei due poliambulatori che offre il servizio di crioterapia in tutta Europa. A curarsi con questa terapia proprio a Orzinuovi vi sono stati anche Alexandre Pato e Sebastian Giovinco.



DA 66 ANNI SUL TERRITORIO

## La storia

La Fiera Regionale di Orzinuovi viene organizzata ogni anno dal 1948. Nasce come fiera mercato per l'agricoltura. Fin dagli anni '50 la fiera entra a pieno titolo nel novero delle Fiere più note in provincia di Brescia e in Lombardia.

Con il fine di accrescere l'importanza e la nomea della Fiera in ambito professionale, all'interno della manifestazione si dà presto vita a numerose iniziative per intrattenere il pubblico. Come il primo Festival Orceano della Canzone, tenutosi dal 25 al 29 agosto del 1955: fu organizzato in collaborazione con la RAI, la Siae e la Sedrim e vide la partecipazione di oltre 248 cantautori tra i quali vennero selezionati i 12 brani musicali per la serata finale, condotta da Walter Marchiselli.

Oggi la Fiera Regionale di Orzinuovi rappresenta un appuntamento unico, come ricerca delle eccellenze produttive del territorio, come tipicità creativa ed innovazione, nonché come anello di congiunzione tra i diversi settori agricoli.



**SOC. COOP. AGRICOLA  
COM.A.NOVE**

**COMMISSIONARIA AGRICOLA  
DELLA ZONA NOVE**

**La tua cooperativa a 360 gradi  
Fornitura mezzi tecnici e servizi per l'agricoltura**

**25032 CHIARI (BS) - VIA COLOGNE 10/B  
TEL. 030.7101312 - FAX 030.7001660**

**METELLI Group GEA**

GEA Farm Technologies  
WestfaliaSurge|Houle



Via Paolo VI 4, Roccafranca (BS) Tel. 030 7090567 info@metelligroup.eu

## TRACTOR SERVICE

DI LUCA ZANOLI

- OFFICINA RIPARAZIONE TRATTORI
- REVISIONE MOTORI E DIAGNOSI ELETTRONICHE
- SERVIZIO RIPARAZIONE TUBAZIONI OLEODINAMICHE
- COMPRAVENDITA TRATTORI NUOVI E USATI

Officina Specializzata

JOHN DEERE



Via della Meccanica n1 Z.Ind. - VEROLANUOVA (BS)  
Cell. 335 6616929 - Tel. 030 9362567 - Fax 030 9921778

# Speciale Orzinuovi



## 66ª EDIZIONE FIERA REGIONALE DI ORZINUOVI

# Programma generale

dal 29 Agosto al 1 Settembre 2014  
dalle 9:00 alle 23:00

Il programma riportato non è ancora definitivo.  
Alcuni interventi potrebbero subire variazioni.  
Consigliamo di verificare nelle prossime settimane  
il programma finale:  
030.9444136 - www.orceaniaservizi.it

### INGRESSO LIBERO

#### GIOVEDÌ 28 AGOSTO

Centro Culturale Aldo Moro – Via Palestro

Ore 20.45 – Convegno sul territorio - tema tecnico:  
"Dati di natura economica, finanziaria, occupazionale e viabilità  
dei distretti di Orzinuovi e Chiari", a cura della Banca di Credito  
Cooperativo di Pompiano e Franciacorta.  
*Relatori:* prof. Sergio Vergalli dell' Università di Brescia Facoltà di  
Economia, presidente Confartigianato Brescia Eugenio Massetti  
e presidente Camera di Commercio di Brescia Francesco Bettoni



#### VENERDÌ 29 AGOSTO

Area Ex Angioline e Via Alfieri

Settore specifico e specializzato per il mondo dell'agricoltura,  
con l'esposizione di macchine ed attrezzature funzionali ad un  
concetto di sostenibilità ambientale ed alle nuove forme di la-  
vorazione del terreno. Un'attenzione particolare, infatti, verrà  
dedicata al metodo della "lavorazione minima", che sarà pro-  
tagonista nella mattinata di Domenica 31 Agosto nell'ambito  
dell'iniziativa "Fiera in Campo".  
L'area ospiterà inoltre animali da cortile, un'esposizione di capre  
e di cavalli con concorsi morfologici del settore

Area ex Angioline

Concorsi morfologici razze Saanen e Camosciata delle Alpi  
Ore 20.30 – Presentazione razze caprine esposte  
Esposizione razze equine  
Esposizione mezzi e macchinari agricoli

Centro Culturale Aldo Moro – Via Palestro

Ore 20.45 – Convegno sul territorio:  
"Ambiente, suolo, acque, falda, inquinamento e turismo",  
a cura del Parco Oglio Nord

Piazza Vittorio Emanuele

Ore 21.00 – Intrattenimento musicale



## BAZZOLI ERNESTO

& C. s.n.c.

SEMILAVORATI IN FERRO DISPONIBILI  
PER QUALSIASI VOSTRA ESIGENZA

### RUOTE PER TRATTORI DI TUTTE LE MISURE

NOVAGLI di Montichiari (BS)  
Via Erculiani, 140  
Tel. 030/964517 - Fax 030/9981748  
www.bazzoli.net

DA OLTRE 55 ANNI  
RIPARIAMO TRATTORI



**M**eccanica  
**A**gricola  
**B**occardi

**REVISIONE MOTORI**

MOTORI DA GIRO GIA' RODATI

PARTI ELETTRICHE E ACCESSORI VARI PER  
QUALSIASI TIPO DI TRATTORE AGRICOLO

**VENDITA RICAMBI ORIGINALI  
e RICAMBI PER MACCHINE  
FUORI PRODUZIONE**

**NOVITA 2014  
NUOVO PROGETTO**

**A**genzia  
agricola

idee dal passato per migliorare il futuro  
per maggiori informazioni 339.6692498

**BAGNOLO MELLA (BS)  
Via Padre G. Piamarta, 20  
Tel. 030.621545 - Fax 030 6825011**



"Dietroquellosguardo..."

C'è fame, c'è sete, c'è povertà  
C'è necessità di cure mediche  
C'è dignità umiliata della persona

Vogliamo dare un futuro  
a quello sguardo?

"Dietroquellosguardo..."  
Campagna umanitaria  
promossa da Medicus Mundi Italia



Medicus Mundi Italia ONG

**Nuova  
campagna  
umanitaria  
volta alla lotta  
contro la  
malnutrizione  
infantile**

**Dona ciò che puoi!**

**Anche 1€ solo è importante perché è il tuo!**

Con il tuo contributo potrai assicurare cibo, acqua e cure sanitarie essenziali, obiettivi dei nostri progetti in Mozambico. Può essere versato a Medicus Mundi Italia (causale: Mozambico):

- ♥ Bonifico bancario IBAN IT 53 C 03500 11202 000000013162 Banco di Brescia Ag. 2
- ♥ Bonifico postale IBAN IT 11 P 07601 11200 000010699254
- ♥ Donazione on-line: [www.medicusmundi.it](http://www.medicusmundi.it)



Via Martinengo da Barco, 6/a - 25121 Brescia - Tel. 030 3752517 - CF: 98011200171  
[www.medicusmundi.it](http://www.medicusmundi.it) - [promozione@medicusmundi.it](mailto:promozione@medicusmundi.it) - [info@medicusmundi.it](mailto:info@medicusmundi.it)

seguici su



# Speciale Orzinuovi



## SABATO 30 AGOSTO

### Piazza Vittorio Emanuele

#### Ore 10.00 – Convegno politico generale:

Partecipazione di tutti i Sindaci e gli Amministratori dei distretti di Orzinuovi e Chiari, con la presenza del Ministro dell'Agricoltura.

Ore 17.00 – Inaugurazione 66° Fiera Regionale di Orzinuovi

### Area ex Angioline

#### Ore 19.30 – Concorsi morfologici razze Saanen

e Camosciata delle Alpi

Designazione Re e Regina razza Camosciata delle Alpi

Designazione Re e Regina razza Saanen

Esposizione razze equine

Esposizione mezzi e macchinari agricoli

### Sale mostra – Rocca San Giorgio

#### Ore 20.45 – 3° edizione "Colori in Fiera"

Estemporanea di pittura e concorso opera da studio Città di Orzinuovi

### Piazza Vittorio Emanuele

#### Ore 21.00 – Chiesa Parrocchiale:

Coro Alpino "Rocca San Giorgio"

A seguire – Sfilata di moda a cura dei Commercianti



## DOMENICA 31 AGOSTO

### Ore 9.00 – "Fiera in campo":

mattinata dimostrativa in campo con le macchine che effettueranno prove di minima lavorazione del terreno

### Convegno Agroalimentare

Ore 9:30 - L'importanza di capire EXPO, il tema, le finalità e le opportunità per il territorio bresciano, con la partecipazione della responsabile tecnica di Expo, la responsabile dietista de "La prova del Cuoco" ed un responsabile di uno dei Paesi partecipanti ad Expo.

### Centro Culturale Aldo Moro – Via Palestro

Ore 10.30 – Convegno a cura di IntesaSanPaolo e Agriventure: sintesi sulle giornate precedenti riguardanti i temi di analisi dei dati sul territorio, dell'ambiente, l'aspetto politico e progetto di sviluppo industriale, commerciale, agricolo, artigianale e di viabilità.

### Area ex Angioline

Esposizione razze Saanen e Camosciata delle Alpi

Esposizione razze equine

Esposizione mezzi e macchinari agricoli

### Sale mostra – Rocca San Giorgio

#### Ore 20.45 – 3° edizione "Colori in Fiera"

estemporanea di pittura e concorso opera da studio Città di Orzinuovi

### Piazza Vittorio Emanuele

Ore 21.00 – Intrattenimento musicale con I Pegaso

## LUNEDÌ 1 SETTEMBRE

### Piazza Vittorio Emanuele

Ore 21.00 – Intrattenimento musicale

### Stadio Comunale

Ore 21.30 - Esibizione della Fanfara dei Bersaglieri di Orzinuovi

Ore 22.00 - Spettacolo Piromusicale



Da oltre 10 anni diamo potenza, sicurezza e forza al tuo lavoro!  
Da oggi lo facciamo in una nuova sede, più grande e funzionale.



**PIEFFE**  
WWW.PIEFFEFILTRI.IT

FILTRI - BATTERIE - ACCESSORI - LUBRIFICANTI

**Via della Scienza, 27**  
25039 Travagliato (Bs)  
Tel/Fax 030 6865204

[www.pieffefiltri.it](http://www.pieffefiltri.it)  
[info.pieffe@email.it](mailto:info.pieffe@email.it)  
Cell. 328 0279394

VIENI A TROVARCI  
NELLA  
**NUOVA SEDE!**  
ZONA INDUSTRIALE AVEROLDA (TRAVAGLIATO)

## Speciale Orzinuovi



L'AZIENDA AGRICOLA ROBERTO GUALENI - ORZINUOVI

# Il richiamo dell'ovicaprino

**Come descrive il mercato caprino nella nostra provincia?**

Dopo anni duri, a partire dal 2013 il settore sta vivendo un momento assolutamente positivo. Lo scorso anno abbiamo finalmente ottenuto il "premio qualità" per il latte di capra che ci ha permesso di conseguire un buon prezzo. In parallelo è cresciuta la domanda, sia di latte che di prodotti trasformati, e sono nate nuove aziende. Soltanto in provincia di Brescia, nel giro di soli 12 mesi siamo cresciuti di ben 7 allevamenti. Aumentano le imprese ma anche la dimensione degli allevamenti. Il comparto, da sempre ultima ruota del carro della zootecnia, sta finalmente cominciando a farsi vedere.

**Quali sono le ragioni alla base di questo trend positivo?**

Credo che il mercato si stia finalmente rendendo conto della qualità dei nostri prodotti le cui proprietà sono davvero eccezionali. Si pensi che il latte di capra è quello che più si avvicina al latte materno e che per il suo valore nutrizionale e la sua digeribilità viene sempre più consigliato a bambini ed anziani. Parallelamente anche la carne, sia di pecora che di capra, da "piatto povero" di un tempo è diventata una specialità sempre più presente sulle tavole degli italiani.

**Quindi esistono prospettive per avviare una nuova attività nel settore? Quali i consigli che darebbe ad un giovane agricoltore?**

Le prospettive esistono e i numeri sono incoraggianti. Le capre e le pecore sono animali che si adattano bene ad ogni ambiente, pianura compresa, per cui è possibile allevarle praticamente ovunque. Inoltre - e non di secondaria importanza - non servono grandi investimenti, per cui l'avvio di un nuovo allevamento è tutto sommato abbastanza semplice. Questo ha reso il settore molto attraente, soprattutto per i giovani che sempre più numerosi stanno dando vita a realtà imprenditoriali interessanti. Supporto queste scelte ma ai "nuovi", giovani e non solo, dico: attenzione perché il lavoro è pesante ed i ritorni spesso non sono commisurati alle fatiche. Per avere la rendita di una vacca, servono 10 capre. È quindi richiesta prima di tutto una grande passione per questo lavoro, per sentirsi soddisfatti anche quando i ritorni economici sono scarsi.

Nel contesto di una crisi generalizzata che ormai ha raggiunto anche l'agricoltura, ci sono settori che, finalmente, iniziano a mostrare segnali di ripresa. Uno di questi è il comparto ovi-caprino.

L'allevamento delle capre, in particolare, sta vivendo la sua "età dell'oro": di fronte ad una domanda crescente del mercato sono aumentati il numero di allevamenti e le produzioni, così come le iniziative e gli eventi che hanno da protagonista il settore. Tra questi c'è anche la Fiera di Orzinuovi dove il comparto la fa da "padrone". Ne parliamo con Roberto Gualeni, titolare di un'azienda a Orzinuovi di 150 capre nonché Presidente di sezione dell'Associazione Provinciale Allevatori di Brescia



Vincitore assoluto 2011, categoria "Miglior becco adulto"

**Secondo lei, cosa dovrebbe fare il settore per accrescere la propria importanza ed aumentare la propria competitività?**

Credo che la parola chiave per assicurare un futuro al nostro comparto sia "unione". È necessario che le aziende si avvicinino tra loro, facciamo rete e, soprattutto, mettano in condivisione conoscenze e pratiche. Anche per questo ogni anno organizziamo il "meeting autunnale sulla capra", una giornata di approfondimento per gli allevatori nel corso della quale chiamiamo tecnici esperti per fare formazione sulla morfologia funzionale degli animali.

Molto bene anche la nascita di aggregazioni varie, come il gruppo al quale appartengo anch'io e grazie al quale riusciamo, tra l'altro, ad acquistare prodotti a prezzi vantaggiosi (come gli ormoni volti all'induzione del calore). Un altro esempio virtuoso è il "progetto gene caprino" che vede 48 allevatori provenienti da tutta Italia insieme per sviluppare una selezione di maschio di qualità per la produzione di semi destinati alla fecondazione artificiale.

**Infine, una domanda sulla fiera di Orzinuovi. Da dove parte la decisione di esserci e perché è importante? Quali i progetti per il futuro?**

Abbiamo accolto positivamente il primo invito, nel 2011, a partecipare alla Fiera di Orzinuovi. La Fiera rappresenta un'occasione importante per il nostro comparto per farsi conoscere ed apprezzare, sia dai professionisti del settore che, soprattutto, dalla gente comune. In questo, esprimo soddisfazione di fronte all'aumento tra i visitatori di famiglie e bambini. La Fiera di Orzinuovi rappresenta una porta sull'agricoltura la cui portata va ben oltre l'evento in sé: nei tre giorni della manifestazione, infatti, abbiamo la possibilità di fare cultura, avvicinando le persone al nostro mondo, accompagnandole a conoscere ed apprezzare i nostri prodotti. L'esperienza diretta che i visitatori fanno in fiera vale più di mille parole e pubblicità. Per questo lavoriamo per sviluppare occasioni simili. Uno dei miei sogni è proprio quello di creare una fiera nazionale sulla capra, con protagonista questi animali, in grado di richiamare da tutta Italia tecnici, allevatori, professionisti ma anche appassionati e semplici curiosi.



Roberto Gualeni

PRODOTTI ZOOTECNICI E VETERINARI

## BORGOVET

**BORGO S. GIACOMO (BS)**  
 Via Valle n. 44  
 Tel. 030/9487586 • Fax 030/9408521  
 E.mail: info@borgovet.it

# SCALVINI F.LLI & C. SNC

## COMMERCIO ESSICAZIONE E STOCCAGGIO CEREALI

TRAVAGLIATO (BS) - Via Averolda, 11 - Tel. e Fax 030.6863651 - cell. 339.5426681  
email: scalvini.cereali@alice.it - www.scalvinicereali.it

NUOVA

# ORMA

di Bonardi e Perotti

GHEDI (Bs) - Tel. e Fax 030.901330  
e.mail: info@orma.191.it

MACCHINE E RICAMBI AGRICOLI DI OGNI TIPO - GIARDINAGGIO - COSTRUZIONE E COMMERCIO  
RIPARAZIONE TRATTORI DI TUTTE LE MARCHE

...20.000 articoli pronta consegna! - SERVIZIO RICAMBI EXPRESS

NUOVO SERVIZIO CONSEGNA A DOMICILIO 24 ORE A € 8,00 - "provare per credere"

# Speciale Orzinuovi



12-13-14 SETTEMBRE

## Barco Agricola 2014

Dal 12 al 14 settembre torna Barco Agricola, la manifestazione promossa dal Gruppo di Giovani Agricoltori Orceani, che quest'anno raggiunge la sua terza edizione. La fiera si svolge a Barco di Orzinuovi ed intende promuovere la conoscenza del mondo agricolo anche a chi non è del settore. Diverse le iniziative in programma che intendono accompagnare - anche i più piccoli - alla scoperta di vecchi e nuovi sape-

ri: dalla visita alle aziende e agli animali per le scuole elementari, si passa a temi più tecnici come, quest'anno, il convegno sulla minima lavorazione. In programma anche le olimpiadi agricole, la sfilata e la mostra dei trattori, oltre che bancarelle enogastronomiche. Il programma completo verrà pubblicato sul prossimo numero dell'Agricoltore Bresciano. Informazioni: 366.3308117 giovaniagricoltori@libero.it



**3<sup>a</sup> EDIZIONE**  
**BARCO AGRICOLA**  
12-13-14 Settembre 2014  
BARCO DI ORZINUOVI (BS)

**12 VENERDI** Ore 20.00 - Barco di Orzinuovi  
**Convegno "Minima lavorazione: quali opportunità per il nostro territorio"**  
Relatore: Dott. Mauro Agosti servizio tecnico condifesa lombardia nord-est

**13 SABATO** dalle 20.30 - Oratorio di Barco  
**Olimpiadi agricole**

ALL INCLUSIVE UNLIMITED PER PARTITA IVA

**29€**  
AL MESE

TUTTO ILLIMITATO VERSO TUTTI  
INTERNET POWERED 2 GIGA

NO TAX

NEI NEGOZI DI

**MONTICHIARI**

VIA MANTOVA 269

**ORZINUOVI**

VIA DANTE ALIGHIERI 1

**BAGNOLO MELLA**

VIALE EUROPA 18

**MANERBIO**

VIA SAN MARTINO 59



PREZZI IVA ESCLUSA. OFFERTA PER RICARICABILE, SENZA TASSA DI CONCESSIONE GOVERNATIVA. ATTIVABILE ENTRO IL 03/09/2014. DOPO 2 GIGA VELOCITÀ MAX 32Kbps. TRAFFICO ILLIMITATO SALVO USO CONTRARIO A BUONA FEDE E CORRETTEZZA. CONTRIBUTO ATTIVAZIONE 50€ IVA INCLUSA SCONTATO DEL 100% CON SIM ATTIVA 12 MESI. PER COSTI E CONDIZIONI CONSULTA I MATERIALI DEDICATI NEI NEGOZI WIND O VAI SU WIND.IT





# Gandellini Beniamino S.r.l.



- Rimozione amianto
- Coperture industriali, agricole e civili
- Impermeabilizzazioni
- Lattoneria
- Realizzazioni di lucernari

#### I NOSTRI SERVIZI:

- sopralluogo in cantiere e preventivo gratuito
- consulenza per la valutazione dei rischi e dello stato di degrado dell'amianto
- presentazione pratiche di intervento all'Asl
- redazione del Piano di Sicurezza (POS) e di Coordinamento (PSC)
- organizzazione e messa in sicurezza del cantiere
- installazione di Sistemi Anticaduta (Linea Vita, parapetti, ponteggi, reti anticaduta ecc.)
- lavorazioni con qualsiasi mezzo di sollevamento e

possibilità di servizio con elicottero

- trasporto immediato dell'amianto in discarica autorizzata con mezzi propri
- rilascio documentazione avvenuto smaltimento
- predisposizione ed assistenza per l'impianto fotovoltaico
- servizio di ispezione periodica della copertura per la manutenzione ordinaria programmata
- copertura assicurativa RC per la responsabilità civile verso terzi con massimale di € 10.000.000,00 (massimale unico nel suo genere)



BRANDICO (BS) via Don A. Paracchini, 7  
tel. 030975433 - fax 0309975386  
info@gandellini.com - www.gandellini.com